

Universidad Autónoma de Nayarit

ESTADOS FINANCIEROS

POR EL EJERCICIO TERMINADO AL 31 DE DICIEMBRE DE 2025 CON INFORME DEL AUDITOR INDEPENDIENTE

INFORME DEL AUDITOR INDEPENDIENTE

A la Comisión de Hacienda del H. Consejo General Universitario

de la Universidad Autónoma de Nayarit

Opinión con salvedades

Hemos auditado los estados financieros contables y presupuestarios de la **Universidad Autónoma de Nayarit y su Fideicomiso** (la "Universidad"), que comprenden el Estado de Situación Financiera al 31 de diciembre de 2025 y 2024, el Estado de Actividades, el Estado de Variación en la Hacienda Pública, el Estado de Cambios en la Situación Financiera, el Estado de Flujos de Efectivo, el Estado Analítico del Activo, el Estado Analítico de la Deuda y Otros Pasivos, el Informe de Pasivos Contingentes, así como las Notas a los Estados Financieros; asimismo, el Estado Analítico de Ingresos y el Estado Analítico del Ejercicio del Presupuesto de Egresos en sus diferentes clasificaciones, correspondientes al ejercicio terminado el 31 de diciembre de 2025, incluyendo cifras comparativas de 2024.

En nuestra opinión, excepto por los posibles efectos de las cuestiones descritas en la sección *"Fundamento de la opinión con salvedades"* de este informe, los estados financieros contables y presupuestarios adjuntos de la Universidad correspondientes al ejercicio terminado el 31 de diciembre de 2025, han sido preparados, en todos los aspectos materiales, de conformidad con la Ley General de Contabilidad Gubernamental, las disposiciones emitidas por el Consejo Nacional de Armonización Contable (CONAC) y demás normativa aplicable al sector público.

Fundamento de la opinión con salvedades

Hemos llevado a cabo nuestra auditoría de conformidad con las Normas Internacionales de Auditoría (NIA). Nuestras responsabilidades, de acuerdo con dichas normas, se describen más adelante en la sección *Responsabilidades del auditor en relación con la auditoría de los estados financieros contables y presupuestarios* de nuestro informe. Somos independientes de la Universidad de conformidad con el Código de Ética Profesional del Instituto Mexicano de Contadores Públicos, y hemos cumplido con las demás responsabilidades de ética aplicables. Consideramos que la evidencia de auditoría que hemos obtenido es suficiente y adecuada para sustentar nuestra opinión con salvedades.

La opinión se modifica por las siguientes cuestiones:

a) No fue posible obtener evidencia de auditoría suficiente y adecuada respecto de los saldos iniciales al 1 de enero de 2025, debido a que la Universidad no contó con integración ni soporte

documental suficiente de saldos provenientes de ejercicios anteriores, principalmente en los rubros de:

- Derechos a recibir efectivo o equivalentes a corto plazo,
- Anticipos a proveedores por adquisición de bienes y prestación de servicios a corto plazo,
- Servicios personales por pagar a corto plazo,
- Jubilaciones del personal de base,
- Jubilaciones del personal docente,
- Retenciones y contribuciones por pagar a corto plazo, y
- Acreedores diversos.

En consecuencia, no nos fue posible determinar si hubieran sido necesarios ajustes en relación con dichos saldos iniciales ni el posible efecto que tales ajustes pudieran tener en los estados financieros del ejercicio terminado el 31 de diciembre de 2025, particularmente en la situación financiera inicial, los resultados acumulados y la comparabilidad de ciertos rubros.

b) Dentro del rubro de Bienes inmuebles, infraestructura y construcciones en proceso, la Universidad mantiene registrado el terreno de Bahía de Banderas por un importe de $38,556,690, no obstante que, de acuerdo con la información proporcionada, los derechos correspondientes fueron cedidos al Ayuntamiento de Bahía de Banderas el 16 de julio de 2021, mediante escritura pública número 22,752. En consecuencia, dicho activo no debió permanecer reconocido en los estados financieros al cierre del ejercicio 2025.

c) En el rubro de bienes muebles, se identificó una diferencia material entre el saldo contable y el inventario de la Dirección de Patrimonio por $306,247,650. Si bien durante nuestra revisión no identificamos diferencias materiales en las altas y bajas registradas en el ejercicio 2025, la Universidad no contó con inventarios históricos suficientes ni con conciliaciones integrales de ejercicios anteriores que permitieran validar razonablemente la existencia, integridad y valuación del saldo acumulado de dicho rubro al cierre del ejercicio.

d) De lo revelado en la Nota de Gestión Administrativa, número 10. Información sobre la deuda y el reporte analítico de la deuda, la Universidad no reconoció íntegramente en sus pasivos el efecto del Convenio de Reconocimiento de Adeudo y Forma de Pago celebrado con el INFONAVIT, por un monto de $62,446,629.62. En consecuencia, el rubro de pasivos y, en su caso, las revelaciones asociadas no reflejan adecuadamente la totalidad de la obligación derivada de dicho convenio al cierre del ejercicio.

Incertidumbre material relacionada con la continuidad (existencia permanente)

Llamamos la atención sobre el Estado de Situación Financiera y las notas a los estados financieros, en los que se observa que la Universidad presenta una situación financiera adversa, reflejada, entre otros aspectos, en que sus pasivos circulantes exceden sus activos circulantes, así como en otras condiciones de presión financiera y liquidez. Estos hechos o condiciones, junto con otros asuntos descritos en las notas a los estados financieros, indican la existencia de una incertidumbre material que puede generar duda significativa sobre la capacidad de la Universidad para continuar operando bajo el Postulado Básico de Contabilidad Gubernamental de Existencia Permanente. Nuestra opinión no se modifica en relación con esta cuestión.

Otras cuestiones

Los estados financieros correspondientes al ejercicio terminado el 31 de diciembre de 2024, que se presentan únicamente para fines comparativos, no fueron auditados por nosotros. Dichos estados financieros fueron auditados por ELAF Consultoría, S.C., quien emitió su informe de auditoría con fecha 14 de marzo de 2025 y expresó una opinión con salvedades sobre los mismos.

Base de preparación y restricción sobre el uso

Llamamos la atención sobre la Nota 4 de Gestión Administrativa, en la que se describen las bases contables utilizadas para la preparación de los estados financieros. Los estados financieros han sido preparados para cumplir con los requerimientos establecidos en la Ley General de Contabilidad Gubernamental, las disposiciones emitidas por el Consejo Nacional de Armonización Contable y demás normativa aplicable al sector público. En consecuencia, dichos estados financieros pueden no ser apropiados para otra finalidad. Nuestra opinión no ha sido modificada en relación con esta cuestión.

Responsabilidades de la administración y de los responsables del gobierno de la Universidad en relación con los estados financieros contables y presupuestarios

La administración de la Universidad es responsable de la preparación y presentación razonable de los estados financieros contables y presupuestarios de conformidad con la Ley General de Contabilidad Gubernamental, las disposiciones emitidas por el CONAC y demás normativa aplicable, así como del control interno que la administración considere necesario para permitir la preparación de estados financieros libres de incorrección material, debida a fraude o error.

En la preparación de los estados financieros contables y presupuestarios, la administración es responsable de la valoración de la capacidad de la Universidad para continuar operando bajo

el Postulado Básico de Contabilidad Gubernamental de Existencia Permanente, revelando, según corresponda, las cuestiones relacionadas con la continuidad y utilizando dicho postulado, excepto si la administración tiene intención de cesar operaciones, o bien no exista otra alternativa realista.

Los responsables del gobierno de la entidad son responsables de la supervisión del proceso de información financiera de la Universidad.

Responsabilidades del auditor en relación con la auditoría de los estados financieros contables y presupuestarios

Nuestros objetivos son obtener una seguridad razonable de que los estados financieros contables y presupuestarios, en su conjunto, están libres de incorrección material, debida a fraude o error, y emitir un informe de auditoría que contiene nuestra opinión. Seguridad razonable es un alto nivel de seguridad, pero no garantiza que una auditoría realizada de conformidad con las NIA siempre detecte una incorrección material cuando existe. Las incorrecciones pueden deberse a fraude o error y se consideran materiales si, individualmente o en conjunto, puede preverse razonablemente que influyan en las decisiones de los usuarios basadas en estos estados financieros.

Como parte de una auditoría de conformidad con las NIA, aplicamos nuestro juicio profesional y mantenemos una actitud de escepticismo profesional durante toda la auditoría. También:

- Identificamos y valoramos los riesgos de incorrección material en los estados financieros contables y presupuestarios, debida a fraude o error; diseñamos y aplicamos procedimientos de auditoría para responder a dichos riesgos, y obtenemos evidencia de auditoría suficiente y adecuada para proporcionar una base para nuestra opinión. El riesgo de no detectar una incorrección material debida a fraude es más elevado que en el caso de una incorrección material debida a error, ya que el fraude puede implicar colusión, falsificación, omisiones deliberadas, manifestaciones intencionadamente erróneas o la elusión del control interno.
- Obtenemos conocimiento del control interno relevante para la auditoría con el fin de diseñar procedimientos adecuados en función de las circunstancias, y no con la finalidad de expresar una opinión sobre la eficacia del control interno de la Universidad.
- Evaluamos lo adecuado de las políticas contables aplicadas y la razonabilidad de las estimaciones contables y de la correspondiente información revelada por la administración.

- En relación con los saldos iniciales, aplicamos los procedimientos previstos en la NIA 510; sin embargo, debido a la falta de integración y soporte suficiente sobre determinados saldos provenientes de ejercicios anteriores, no fue posible obtener evidencia adecuada sobre dichos rubros al inicio del ejercicio.
- Concluimos sobre lo adecuado de la utilización, por la administración, del Postulado Básico de Contabilidad Gubernamental de Existencia Permanente y, basándonos en la evidencia de auditoría obtenida, concluimos sobre si existe o no una incertidumbre material relacionada con hechos o con condiciones que pueden generar dudas significativas sobre la capacidad de la Universidad para continuar operando. Si concluimos que existe una incertidumbre material, se requiere que llamemos la atención en nuestro informe de auditoría sobre la correspondiente información revelada en los estados financieros o, si dichas revelaciones no son adecuadas, que expresemos una opinión modificada. Nuestras conclusiones se basan en la evidencia de auditoría obtenida hasta la fecha de nuestro informe de auditoría. Sin embargo, hechos o condiciones futuros pueden ser causa de que la Universidad deje de operar bajo el postulado de existencia permanente.
- Evaluamos la presentación global, la estructura y el contenido de los estados financieros, incluida la información revelada, y si los estados financieros contables y presupuestales adjuntos representan las transacciones y hechos subyacentes de un modo que logran su adecuada presentación dentro del marco de información financiera aplicable.

Comunicamos a los responsables del gobierno de la entidad, entre otras cuestiones, el alcance y el momento de realización de la auditoría planificados y los hallazgos significativos de la auditoría, así como cualquier deficiencia significativa del control interno identificada durante nuestro trabajo.

Atentamente,

CPC PCCAG Víctor Hugo Sánchez Laguna
Sánchez Díaz Soluciones Integrales, S.C.
Irapuato, Gto., a 25 de marzo de 2026

Contenido:

INFORMACIÓN CONTABLE

1. Informe del auditor independiente
2. Estado de Actividades
3. Estado de Situación Financiera
4. Estado de Variación en la Hacienda Pública
5. Estado de Cambios en la Situación Financiera
6. Estado de Flujos de Efectivo
7. Estado Analítico del Activo
8. Estado Analítico de la Deuda (A Corto y Largo Plazo y por Fuente de Financiamiento)
9. Información sobre Pasivos Contingentes
10. Notas a los Estados Financieros
    a) Notas de Gestión Administrativa
    b) Notas de Desglose
    c) Notas de Memoria (Cuentas de Orden)

INFORMACIÓN PRESUPUESTAL

1. Estado analítico de Ingresos
2. Estado analítico del Presupuesto de Egresos:
    a) Clasificación por Objeto del Gasto (Capítulo y Concepto)
    b) Clasificación Económica (por Tipo de Gasto)
    c) Clasificación Administrativa

d) Clasificación Funcional (Finalidad y Función)

3. Endeudamiento Neto
4. Intereses de la Deuda
5. Flujo de Fondos
6. Información programática con la siguiente desagregación:
    a. Gastos por Categoría Programática
    b. Programas y Proyectos de Inversión
    c. Indicadores de resultados

Cuenta Pública 2025

UNIVERSIDAD AUTONOMA DE NAYARIT

Estado de Actividades

Del 1 de Enero al 31 de Diciembre de 2025

(Cifras en Pesos)

Concepto	2025	2024
INGRESOS Y OTROS BENEFICIOS		
Ingresos de Gestión	**134,925,054.36**	**130,200,766.97**
Impuestos	0.00	0.00
Cuotas y Aportaciones de Seguridad Social	0.00	0.00
Contribuciones de Mejoras	0.00	0.00
Derechos	0.00	0.00
Productos	2,842,343.32	6,164,653.13
Aprovechamientos	0.00	0.00
Ingresos por Venta de Bienes y Prestación de Servicios	132,082,711.04	124,036,113.84
Participaciones, Aportaciones, Convenios, Incentivos Derivados de la Colaboración Fiscal, Fondos Distintos de Aportaciones, Transferencias, Asignaciones, Subsidios y Subvenciones, y Pensiones y Jubilaciones	**2,634,960,732.06**	**2,465,854,754.51**
Participaciones, Aportaciones, Convenios, Incentivos Derivados de la Colaboración Fiscal y Fondos Distintos de Aportaciones	78,442,226.65	45,842,369.90
Transferencias, Asignaciones, Subsidios y Subvenciones, y Pensiones y Jubilaciones	2,556,518,505.41	2,420,012,384.61
Otros Ingresos y Beneficios	**2,586,815.46**	**5,667,755.37**
Ingresos Financieros	0.00	0.00
Incremento por Variación de Inventarios	0.00	0.00
Disminución del Exceso de Estimaciones por Pérdida o Deterioro u Obsolescencia	0.00	0.00
Disminución del Exceso de Provisiones	0.00	0.00
Otros Ingresos y Beneficios Varios	2,586,815.46	5,667,755.37
Total de Ingresos y Otros Beneficios	**2,772,472,601.88**	**2,601,723,276.85**
GASTOS Y OTRAS PÉRDIDAS		
Gastos de Funcionamiento	**2,609,188,690.23**	**2,346,618,238.85**
Servicios Personales	2,483,443,228.87	2,260,546,268.14
Materiales y Suministros	30,250,875.31	25,428,009.11
Servicios Generales	95,494,586.05	60,643,961.60
Transferencias, Asignaciones, Subsidios y Otras Ayudas	**13,968,036.73**	**13,888,180.15**
Transferencias Internas y Asignaciones al Sector Público	0.00	0.00
Transferencias al Resto del Sector Público	0.00	0.00
Subsidios y Subvenciones	0.00	0.00
Ayudas Sociales	13,968,036.73	13,888,180.15
Pensiones y Jubilaciones	0.00	0.00
Transferencias a Fideicomisos, Mandatos y Contratos Análogos	0.00	0.00
Transferencias a la Seguridad Social	0.00	0.00
Donativos	0.00	0.00
Transferencias al Exterior	0.00	0.00
Participaciones y Aportaciones	**0.00**	**0.00**
Participaciones	0.00	0.00
Aportaciones	0.00	0.00
Convenios	0.00	0.00
Intereses, Comisiones y Otros Gastos de la Deuda Pública	**0.00**	**0.00**
Intereses de la Deuda Pública	0.00	0.00
Comisiones de la Deuda Pública	0.00	0.00
Gastos de la Deuda Pública	0.00	0.00
Costo por Coberturas	0.00	0.00
Apoyos Financieros	0.00	0.00
Otros Gastos y Pérdidas Extraordinarias	**53,350,623.20**	**57,401,930.64**
Estimaciones, Depreciaciones, Deterioros, Obsolescencia y Amortizaciones	53,350,623.20	57,401,930.64
Provisiones	0.00	0.00
Disminución de Inventarios	0.00	0.00
Otros Gastos	0.00	0.00
Inversión Pública	**645,536.36**	**2,662,918.75**
Inversión Pública no Capitalizable	645,536.36	2,662,918.75
Total de Gastos y Otras Pérdidas	**2,677,152,886.52**	**2,420,571,268.39**
Resultado del Ejercicio (Ahorro/Desahorro)	**95,319,715.36**	**181,152,008.46**

Bajo protesta de decir verdad declaramos que los Estados Financieros y sus notas, son razonablemente correctos y son responsabilidad del emisor.

M.I. JUAN CRUZ ESPECIANO
SECRETARIO DE FINANZAS

DR. ARTURO JAVIER GOMEZ DAVALOS
DIRECTOR DE INGRESOS

M.F. EDGAR ALEY CARVAJAL MARTINEZ
DIRECTOR DE EGRESOS

L.C. LUIS FERNANDO RUBIO JR.
DIRECTOR DE CONTABILIDAD

Cuenta Pública 2025

UNIVERSIDAD AUTONOMA DE NAYARIT

Estado de Situación Financiera

Al 31 de Diciembre de 2025

(Cifras en Pesos)

Concepto	2025	2024	Concepto	2025	2024
ACTIVO			PASIVO		
Activo Circulante			**Pasivo Circulante**		
Efectivo y Equivalentes	608,542,910.99	288,863,660.73	Cuentas por Pagar a Corto Plazo	2,760,104,795.83	2,534,725,111.23
Derechos a Recibir Efectivo o Equivalentes	176,897,600.45	181,933,447.64	Documentos por Pagar a Corto Plazo	170,200,000.00	170,200,000.00
Derechos a Recibir Bienes o Servicios	26,679,398.55	24,793,336.65	Porción a Corto Plazo de la Deuda Pública a Largo Plazo	0.00	0.00
Inventarios	0.00	0.00	Títulos y Valores a Corto Plazo	0.00	0.00
Almacenes	160,507.51	160,507.51	Pasivos Diferidos a Corto Plazo	0.00	0.00
Estimación por Pérdida o Deterioro de Activos Circulantes	-156,340,036.90	-159,582,332.20	Fondos y Bienes de Terceros en Garantía y/o Administración a Corto Plazo	0.00	0.00
Otros Activos Circulantes	0.00	0.00	Provisiones a Corto Plazo	0.00	0.00
			Otros Pasivos a Corto Plazo	0.00	0.00
Total de Activos Circulantes	**655,940,380.60**	**336,168,620.33**			
			Total de Pasivos Circulantes	**2,930,304,795.83**	**2,704,925,111.23**
Activo No Circulante					
Inversiones Financieras a Largo Plazo	0.00	0.00	**Pasivo No Circulante**		
Derechos a Recibir Efectivo o Equivalentes a Largo Plazo	156,941.28	156,941.28	Cuentas por Pagar a Largo Plazo	0.00	0.00
Bienes Inmuebles, Infraestructura y Construcciones en Proceso	2,733,134,901.01	2,683,122,075.76	Documentos por Pagar a Largo Plazo	0.00	0.00
Bienes Muebles	523,452,081.89	519,181,312.74	Deuda Pública a Largo Plazo	0.00	0.00
Activos Intangibles	15,069,605.14	15,053,359.93	Pasivos Diferidos a Largo Plazo	0.00	0.00
Depreciación, Deterioro y Amortización Acumulada de Bienes	-961,790,126.78	-908,438,978.58	Fondos y Bienes de Terceros en Garantía y/o en Administración a Largo Plazo	0.00	0.00
Activos Diferidos	0.00	0.00	Provisiones a Largo Plazo	0.00	0.00
Estimación por Pérdida o Deterioro de Activos no Circulantes	0.00	0.00			
Otros Activos no Circulantes	0.00	0.00	**Total de Pasivos No Circulantes**	**0.00**	**0.00**
Total de Activos No Circulantes	**2,310,023,402.54**	**2,309,074,711.13**	**Total del Pasivo**	**2,930,304,795.83**	**2,704,925,111.23**
Total del Activo	**2,965,963,783.14**	**2,645,243,331.46**	HACIENDA PÚBLICA/PATRIMONIO		
			Hacienda Pública/Patrimonio Contribuido	**2,399,232,919.36**	**2,399,232,919.36**
			Aportaciones	409,837,815.07	409,837,815.07
			Donaciones de Capital	0.00	0.00
			Actualización de la Hacienda Pública /Patrimonio	1,989,395,104.29	1,989,395,104.29
			Hacienda Pública/Patrimonio Generado	**-2,363,573,932.05**	**-2,458,914,699.13**
			Resultado del Ejercicio (Ahorro/Desahorro)	95,319,715.36	181,152,008.46
			Resultados de Ejercicios Anteriores	-2,308,847,085.16	-2,490,020,670.34
			Revalúos	0.00	0.00
			Reservas	0.00	0.00
			Rectificaciones de Resultados de Ejercicios Anteriores	-150,046,562.25	-150,046,037.25
			Exceso o Insuficiencia en la Actualización de la Hacienda Pública/Patrimonio	**0.00**	**0.00**
			Resultado por Posición Monetaria	0.00	0.00
			Resultado por Tenencia de Activos no Monetarios	0.00	0.00
			Total Hacienda Pública/Patrimonio	**35,658,987.31**	**-59,681,779.77**
			Total del Pasivo y Hacienda Pública /Patrimonio	**2,965,963,783.14**	**2,645,243,331.46**

Bajo protesta de decir verdad declaramos que los Estados Financieros y sus notas, son razonablemente correctos y son responsabilidad del emisor.

M.I. JUAN CRUZ ESPRECIANO
SECRETARIO DE FINANZAS

DR. ARTURO JAVIER GOMEZ DAVALOS
DIRECTOR DE INGRESOS

M.F. EDGAR ALEY CARVAJAL MARTINEZ
DIRECTOR DE EGRESOS

L.C. LUIS FERNANDO RUBIO JR.
DIRECTOR DE CONTABILIDAD

Cuenta Pública 2025

UNIVERSIDAD AUTONOMA DE NAYARIT

Estado de Variación en la Hacienda Pública

Del 1 de Enero al 31 de Diciembre de 2025

(Cifras en Pesos)

Concepto	Hacienda Pública / Patrimonio Contribuido	Hacienda Pública / Patrimonio Generado de Ejercicios Anteriores	Hacienda Pública / Patrimonio Generado del Ejercicio	Exceso o Insuficiencia en la Actualización de la Hacienda Pública / Patrimonio	TOTAL
Hacienda Pública/ Patrimonio Contribuido Neto de 2024	**2,399,232,919.36**	**0.00**	**0.00**	**0.00**	**2,399,232,919.36**
Aportaciones	409,837,815.07	0.00	0.00	0.00	409,837,815.07
Donaciones de Capital	0.00	0.00	0.00	0.00	0.00
Actualización de la Hacienda Pública/Patrimonio	1,989,395,104.29	0.00	0.00	0.00	1,989,395,104.29
Hacienda Pública/Patrimonio Generado Neto de 2024	**0.00**	**-2,640,066,707.59**	**181,152,008.46**	**0.00**	**-2,458,914,699.13**
Resultados del Ejercicio (Ahorro/Desahorro)	0.00	0.00	181,152,008.46	0.00	181,152,008.46
Resultados de Ejercicios Anteriores	0.00	-2,490,020,670.34	0.00	0.00	-2,490,020,670.34
Revalúos	0.00	0.00	0.00	0.00	0.00
Reservas	0.00	0.00	0.00	0.00	0.00
Rectificaciones de Resultados de Ejercicios Anteriores	0.00	-150,046,037.25	0.00	0.00	-150,046,037.25
Exceso o Insuficiencia en la Actualización de la Hacienda Pública/Patrimonio Neto de 2024	0.00	0.00	0.00	**0.00**	**0.00**
Resultado por Posición Monetaria	0.00	0.00	0.00	0.00	0.00
Resultado por Tenencia de Activos no Monetarios	0.00	0.00	0.00	0.00	0.00
Hacienda Pública/Patrimonio Neto Final de 2024	**2,399,232,919.36**	**-2,640,066,707.59**	**181,152,008.46**	**0.00**	**-59,681,779.77**
Cambios en la Hacienda Pública/Patrimonio Contribuido Neto de 2025	**0.00**	**0.00**	**0.00**	**0.00**	**0.00**
Aportaciones	0.00	0.00	0.00	0.00	0.00
Donaciones de Capital	0.00	0.00	0.00	0.00	0.00
Actualización de la Hacienda Pública/Patrimonio	0.00	0.00	0.00	0.00	0.00
Variaciones de la Hacienda Pública/Patrimonio Generado Neto de 2025	**0.00**	**181,173,585.18**	**-85,832,818.10**	**0.00**	**95,340,767.08**
Resultados del Ejercicio (Ahorro/Desahorro)	0.00	0.00	95,319,715.36	0.00	95,319,715.36
Resultados de Ejercicios Anteriores	0.00	181,173,585.18	-181,152,008.46	0.00	21,576.72
Revalúos	0.00	0.00	0.00	0.00	0.00
Reservas	0.00	0.00	0.00	0.00	0.00
Rectificaciones de Resultados de Ejercicios Anteriores	0.00	0.00	-525.00	0.00	-525.00
Cambios en el Exceso o Insuficiencia en la Actualización de la Hacienda Pública/Patrimonio Neto de 2025	0.00	0.00	0.00	**0.00**	**0.00**
Resultado por Posición Monetaria	0.00	0.00	0.00	0.00	0.00
Resultado por Tenencia de Activos no Monetarios	0.00	0.00	0.00	0.00	0.00
Hacienda Pública/Patrimonio Neto Final de 2025	**2,399,232,919.36**	**-2,458,893,122.41**	**95,319,190.36**	**0.00**	**35,658,987.31**

Bajo protesta de decir verdad declaramos que los Estados Financieros y sus notas, son razonablemente correctos y son responsabilidad del emisor.

M.I. JUAN CRUZ ESPECIANO
SECRETARIO DE FINANZAS

DR. ARTURO JAVIER GOMEZ DAVALOS
DIRECTOR DE INGRESOS

M.F. EDGAR ALEY CARVAJAL MARTINEZ
DIRECTOR DE EGRESOS

L.C. LUIS FERNANDO RUBIO JR.
DIRECTOR DE CONTABILIDAD

Cuenta Pública 2025

UNIVERSIDAD AUTONOMA DE NAYARIT

Estado de Cambios en la Situación Financiera

Del 1 de Enero al 31 de Diciembre de 2025

(Cifras en Pesos)

Concepto	Origen	Aplicación
ACTIVO	**58,386,995.39**	**379,107,447.07**
Activo Circulante	**5,035,847.19**	**324,807,607.46**
Efectivo y Equivalentes	0.00	319,679,250.26
Derechos a Recibir Efectivo o Equivalentes	5,035,847.19	0.00
Derechos a Recibir Bienes o Servicios	0.00	1,886,061.90
Inventarios	0.00	0.00
Almacenes	0.00	0.00
Estimación por Pérdida o Deterioro de Activos Circulantes	0.00	3,242,295.30
Otros Activos Circulantes	0.00	0.00
Activo No Circulante	**53,351,148.20**	**54,299,839.61**
Inversiones Financieras a Largo Plazo	0.00	0.00
Derechos a Recibir Efectivo o Equivalentes a Largo Plazo	0.00	0.00
Bienes Inmuebles, Infraestructura y Construcciones en Proceso	0.00	50,012,825.25
Bienes Muebles	0.00	4,270,769.15
Activos Intangibles	0.00	16,245.21
Depreciación, Deterioro y Amortización Acumulada de Bienes	53,351,148.20	0.00
Activos Diferidos	0.00	0.00
Estimación por Pérdida o Deterioro de Activos no Circulantes	0.00	0.00
Otros Activos no Circulantes	0.00	0.00
PASIVO	**225,379,684.60**	**0.00**
Pasivo Circulante	**225,379,684.60**	**0.00**
Cuentas por Pagar a Corto Plazo	225,379,684.60	0.00
Documentos por Pagar a Corto Plazo	0.00	0.00
Porción a Corto Plazo de la Deuda Pública a Largo Plazo	0.00	0.00
Títulos y Valores a Corto Plazo	0.00	0.00
Pasivos Diferidos a Corto Plazo	0.00	0.00
Fondos y Bienes de Terceros en Garantía y/o Administración a Corto Plazo	0.00	0.00
Provisiones a Corto Plazo	0.00	0.00
Otros Pasivos a Corto Plazo	0.00	0.00
Pasivo No Circulante	**0.00**	**0.00**
Cuentas por Pagar a Largo Plazo	0.00	0.00
Documentos por Pagar a Largo Plazo	0.00	0.00
Deuda Pública a Largo Plazo	0.00	0.00
Pasivos Diferidos a Largo Plazo	0.00	0.00
Fondos y Bienes de Terceros en Garantía y/o en Administración a Largo Plazo	0.00	0.00
Provisiones a Largo Plazo	0.00	0.00
HACIENDA PÚBLICA/PATRIMONIO	**276,471,723.82**	**181,174,110.18**
Hacienda Pública/Patrimonio Contribuido	**0.00**	**0.00**
Aportaciones	0.00	0.00
Donaciones de Capital	0.00	0.00
Actualización de la Hacienda Pública/Patrimonio	0.00	0.00
Hacienda Pública/Patrimonio Generado	**276,471,723.82**	**181,174,110.18**
Resultados del Ejercicio (Ahorro/Desahorro)	276,471,723.82	0.00
Resultados de Ejercicios Anteriores	0.00	181,173,585.18
Revalúos	0.00	0.00
Reservas	0.00	0.00
Rectificaciones de Resultados de Ejercicios Anteriores	0.00	525.00
Exceso o Insuficiencia en la Actualización de la Hacienda Pública/Patrimonio	**0.00**	**0.00**
Resultado por Posición Monetaria	0.00	0.00
Resultado por Tenencia de Activos no Monetarios	0.00	0.00

Bajo protesta de decir verdad declaramos que los Estados Financieros y sus notas, son razonablemente correctos y son responsabilidad del emisor.

M.I. JUAN CRUZ ESPECIANO
SECRETARIO DE FINANZAS

DR. ARTURO JAVIER GOMEZ DAVALOS
DIRECTOR DE INGRESOS

M.F. EDGAR ALEY CARVAJAL MARTINEZ
DIRECTOR DE EGRESOS

L.C. LUIS FERNANDO RUBIO JR.
DIRECTOR DE CONTABILIDAD

Cuenta Pública 2025

UNIVERSIDAD AUTONOMA DE NAYARIT

Estado de Flujos de Efectivo

Del 1 de Enero al 31 de Diciembre de 2025

(Cifras en Pesos)

Concepto	2025	2024
Flujos de Efectivo de las Actividades de Operación		
Origen	**2,772,472,601.88**	**2,601,723,276.85**
Impuestos	0.00	0.00
Cuotas y Aportaciones de Seguridad Social	0.00	0.00
Contribuciones de Mejoras	0.00	0.00
Derechos	0.00	0.00
Productos	2,842,343.32	6,164,653.13
Aprovechamientos	0.00	0.00
Ingresos por Venta de Bienes y Prestación de Servicios	134,669,526.50	129,703,869.21
Participaciones, Aportaciones, Convenios, Incentivos Derivados de la Colaboración Fiscal y Fondos Distintos de Aportaciones	78,442,226.65	45,842,369.90
Transferencias, Asignaciones, Subsidios y Subvenciones, y Pensiones y Jubilaciones	2,556,518,505.41	2,420,012,384.61
Otros Orígenes de Operación	0.00	0.00
Aplicación	**2,398,888,893.23**	**2,418,358,653.89**
Servicios Personales	2,237,671,452.69	2,226,165,631.26
Materiales y Suministros	28,519,107.10	21,706,678.59
Servicios Generales	88,879,955.62	52,682,166.96
Transferencias Internas y Asignaciones al Sector Público	0.00	0.00
Transferencias al Resto del Sector Público	0.00	0.00
Subsidios y Subvenciones	0.00	0.00
Ayudas Sociales	13,968,036.73	12,849,975.42
Pensiones y Jubilaciones	0.00	0.00
Transferencias a Fideicomisos, Mandatos y Contratos Análogos	0.00	0.00
Transferencias a la Seguridad Social	0.00	0.00
Donativos	0.00	0.00
Transferencias al Exterior	0.00	0.00
Participaciones	0.00	0.00
Aportaciones	0.00	0.00
Convenios	0.00	0.00
Otras Aplicaciones de Operación	29,850,341.09	104,954,201.66
Flujos Netos de Efectivo por Actividades de Operación	**373,583,708.65**	**183,364,622.96**
Flujos de Efectivo de las Actividades de Inversión		
Origen	**0.00**	**0.00**
Bienes Inmuebles, Infraestructura y Construcciones en Proceso	0.00	0.00
Bienes Muebles	0.00	0.00
Otros Orígenes de Inversión	0.00	0.00
Aplicación	**53,904,458.39**	**22,138,926.17**
Bienes Inmuebles, Infraestructura y Construcciones en Proceso	50,658,361.61	17,916,969.60
Bienes Muebles	3,229,851.57	4,208,456.57
Otras Aplicaciones de Inversión	16,245.21	13,500.00
Flujos Netos de Efectivo por Actividades de Inversión	**-53,904,458.39**	**-22,138,926.17**
Flujos de Efectivo de las Actividades de Financiamiento		
Origen	**0.00**	**0.00**
Endeudamiento Neto	0.00	0.00
Interno	0.00	0.00
Externo	0.00	0.00
Otros Orígenes de Financiamiento	0.00	0.00
Aplicación	**0.00**	**0.00**
Servicios de la Deuda	0.00	0.00
Interno	0.00	0.00
Externo	0.00	0.00
Otras Aplicaciones de Financiamiento	0.00	0.00
Flujos Netos de Efectivo por Actividades de Financiamiento	**0.00**	**0.00**
Incremento/Disminución Neta en el Efectivo y Equivalentes al Efectivo	**319,679,250.26**	**161,225,696.79**
Efectivo y Equivalentes al Efectivo al Inicio del Ejercicio	**288,863,660.73**	**127,637,963.94**
Efectivo y Equivalentes al Efectivo al Final del Ejercicio	**608,542,910.99**	**288,863,660.73**

Bajo protesta de decir verdad declaramos que los Estados Financieros y sus notas, son razonablemente correctos y son responsabilidad del emisor.

M.I. JUAN CRUZ ESPECIANO
SECRETARIO DE FINANZAS

DR. ARTURO JAVIER GOMEZ DAVALOS
DIRECTOR DE INGRESOS

M.F. EDGAR ALEY CARVAJAL MARTINEZ
DIRECTOR DE EGRESOS

L.C. LUIS FERNANDO RUBIO JR.
DIRECTOR DE CONTABILIDAD

Cuenta Pública 2025

UNIVERSIDAD AUTONOMA DE NAYARIT

Estado Analítico del Activo

Del 1 de Enero al 31 de Diciembre de 2025

(Cifras en Pesos)

Concepto	Saldo Inicial	Cargos del Periodo	Abonos del Periodo	Saldo Final	Variación del Periodo
ACTIVO	**2,645,243,331.46**	**15,869,635,556.36**	**15,548,915,104.68**	**2,965,963,783.14**	**320,720,451.68**
Activo Circulante	**336,168,620.33**	**15,814,690,180.39**	**15,494,918,420.12**	**655,940,380.60**	**319,771,760.27**
Efectivo y Equivalentes	288,863,660.73	13,006,344,483.18	12,686,665,232.92	608,542,910.99	319,679,250.26
Derechos a Recibir Efectivo o Equivalentes	181,933,447.64	2,779,493,511.18	2,784,529,358.37	176,897,600.45	-5,035,847.19
Derechos a Recibir Bienes o Servicios	24,793,336.65	25,609,890.73	23,723,828.83	26,679,398.55	1,886,061.90
Inventarios	0.00	0.00	0.00	0.00	0.00
Almacenes	160,507.51	0.00	0.00	160,507.51	0.00
Estimación por Pérdida o Deterioro de Activos Circulantes	-159,582,332.20	3,242,295.30	0.00	-156,340,036.90	3,242,295.30
Otros Activos Circulantes	0.00	0.00	0.00	0.00	0.00
Activo No Circulante	**2,309,074,711.13**	**54,945,375.97**	**53,996,684.56**	**2,310,023,402.54**	**948,691.41**
Inversiones Financieras a Largo Plazo	0.00	0.00	0.00	0.00	0.00
Derechos a Recibir Efectivo o Equivalentes a Largo Plazo	156,941.28	0.00	0.00	156,941.28	0.00
Bienes Inmuebles, Infraestructura y Construcciones en Proceso	2,683,122,075.76	50,658,361.61	645,536.36	2,733,134,901.01	50,012,825.25
Bienes Muebles	519,181,312.74	4,270,769.15	0.00	523,452,081.89	4,270,769.15
Activos Intangibles	15,053,359.93	16,245.21	0.00	15,069,605.14	16,245.21
Depreciación, Deterioro y Amortización Acumulada de Bienes	-908,438,978.58	0.00	53,351,148.20	-961,790,126.78	-53,351,148.20
Activos Diferidos	0.00	0.00	0.00	0.00	0.00
Estimación por Pérdida o Deterioro de Activos no Circulantes	0.00	0.00	0.00	0.00	0.00
Otros Activos no Circulantes	0.00	0.00	0.00	0.00	0.00

Bajo protesta de decir verdad declaramos que los Estados Financieros y sus notas, son razonablemente correctos y son responsabilidad del emisor.

M.I. JUAN CRUZ ESPECIANO
SECRETARIO DE FINANZAS

DR. ARTURO JAVIER GOMEZ DAVALOS
DIRECTOR DE INGRESOS

M.F. EDGAR ALEY CARVAJAL MARTINEZ
DIRECTOR DE EGRESOS

L.C. LUIS FERNANDO RUBIO JR.
DIRECTOR DE CONTABILIDAD

Cuenta Pública 2025

UNIVERSIDAD AUTONOMA DE NAYARIT

Estado Analítico de la Deuda y Otros Pasivos

Del 1 de Enero al 31 de Diciembre de 2025

(Cifras en Pesos)

Denominación de las Deudas	Moneda de Contratación	Institución o País Acreedor	Saldo Inicial del Periodo	Saldo Final del Periodo
DEUDA PÚBLICA				
Corto Plazo				
Deuda Interna			0.00	0.00
Instituciones de Crédito	Peso	México	0.00	0.00
Títulos y Valores	Peso	México	0.00	0.00
Arrendamientos Financieros	Peso	México	0.00	0.00
Deuda Externa			0.00	0.00
Organismos Financieros Internacionales	Peso	México	0.00	0.00
Deuda Bilateral	Peso	México	0.00	0.00
Títulos y Valores	Peso	México	0.00	0.00
Arrendamientos Financieros	Peso	México	0.00	0.00
Subtotal de Deuda Pública a Corto Plazo			0.00	0.00
Largo Plazo				
Deuda Interna			0.00	0.00
Instituciones de Crédito	Peso	México	0.00	0.00
Títulos y Valores	Peso	México	0.00	0.00
Arrendamientos Financieros	Peso	México	0.00	0.00
Deuda Externa			0.00	0.00
Organismos Financieros Internacionales	Peso	México	0.00	0.00
Deuda Bilateral	Peso	México	0.00	0.00
Títulos y Valores	Peso	México	0.00	0.00
Arrendamientos Financieros	Peso	México	0.00	0.00
Subtotal de Deuda Pública a Largo Plazo			0.00	0.00
Total de Otros Pasivos	Peso	México	2,704,925,111.23	2,930,304,795.83
Total de Deuda Pública y Otros Pasivos			2,704,925,111.23	2,930,304,795.83

Bajo protesta de decir verdad declaramos que los Estados Financieros y sus notas, son razonablemente correctos y son responsabilidad del emisor.

M.I. JUAN CRUZ ESPECIANO
SECRETARIO DE FINANZAS

DR. ARTURO JAVIER GOMEZ DAVALOS
DIRECTOR DE INGRESOS

M.F. EDGAR ALEY CARVAJAL MARTINEZ
DIRECTOR DE EGRESOS

L.C. LUIS FERNANDO RUBIO JR.
DIRECTOR DE CONTABILIDAD

Cuenta Pública 2025

UNIVERSIDAD AUTONOMA DE NAYARIT

Informe sobre Pasivos Contingentes

Del 1 de Enero al 31 de Diciembre de 2025

(Cifras en Pesos)

En cumplimiento a lo dispuesto en los artículos 46, Fracción I, Inciso f) y 52 de la Ley General de Contabilidad Gubernamental y de conformidad con lo establecido en el Capítulo VII, Numeral II, Inciso h) del Manual de Contabilidad Gubernamental emitido por el CONAC, el Ente Público informa lo siguiente:

Cuenta	Concepto	Importe
	La Universidad Autónoma de Nayarit, no tiene provisión de pasivos contingentes	
	TOTAL	

Bajo protesta de decir verdad declaramos que los Estados Financieros y sus notas, son razonablemente correctos y son responsabilidad del emisor.

M.I. JUAN CRUZ ESPECIANO
SECRETARIO DE FINANZAS

DR. ARTURO JAVIER GOMEZ DAVALOS
DIRECTOR DE INGRESOS

M.F. EDGAR ALEY CARVAJAL MARTINEZ
DIRECTOR DE EGRESOS

L.C. LUIS FERNANDO RUBIO JR.
DIRECTOR DE CONTABILIDAD

Notas de los estados financieros
Del 1 de enero al 31 de diciembre del 2025
(Pesos)

Ente Público: **Universidad Autónoma de Nayarit**

De conformidad al artículo 46, fracción I, inciso g) y 49 de la Ley General de Contabilidad Gubernamental, así como a la normatividad emitida por el Consejo Nacional de Armonización Contable, a continuación, se presentan las notas a los estados financieros correspondientes al ejercicio fiscal del 1 de enero al 31 de diciembre 2025.

a) NOTAS DE GESTIÓN ADMINISTRATIVA

De acuerdo a la Ley General de Contabilidad Gubernamental y a los Lineamientos emitidos por el Consejo Nacional de Armonización Contable (CONAC), los Informes Financieros deberán proveer información financiera sujeta a los criterios de utilidad, confiabilidad, relevancia, comprensibilidad y de comparación; la información deberá ser oportuna, veraz, representativa, objetiva, suficiente y dar la posibilidad de predicción e importancia relativa, todo ello en afán de alcanzar la compatibilidad de todos los entes obligados por ley y la modernización que la Ley determina. Las notas de gestión administrativa deberán revelar el contexto económico en los aspectos financieros que han influido en la toma de decisiones; hacer del supremo conocimiento de la ciudadanía, de sus representantes populares y de la Entidad de Fiscalización las circunstancias macroeconómicas con las que se trabajó durante el periodo que se informa, ampliando y facilitándole el panorama que deberá tener en cuenta para su revisión.

1.- Autorización e Historia

En 1925 dan inicio los antecedentes jurídicos de la universidad nayarita, con la promulgación de los decretos 384, 385 y 419 por medio de los cuales los gobernadores Felipe C. Ríos y Ricardo Velarde constituyeron las escuelas Normal Mixta de Jurisprudencia y Preparatoria, respectivamente. Desde entonces y hasta la promulgación de la Ley Orgánica de la Universidad Autónoma de Nayarit en 1985, la legislación educativa del nivel medio y superior en nuestro estado se ha modificado para adecuarse a las circunstancias que en materia educativa hemos vivido.

En 1927, con la promulgación del decreto 631, el gobernador Francisco Ramírez Romano fundó nuevamente la Escuela Preparatoria, porque la anterior desapareció por falta de apoyo económico.

Para 1930, con la Ley de Fundación del Instituto del Estado y del Consejo Superior de Educación, expedida por el gobernador Luis Castillo Ledón, se dio el primer antecedente de la universidad nayarita; en 1955 el gobernador José Limón Guzmán mediante decreto 3805 incorpora al Instituto del

Estado, la escuela de Jurisprudencia y durante los años 1958 y 1959 el gobernador Francisco García Montero, con la promulgación de los decretos 4067Bls y 4131, establece dentro del Instituto las escuelas Normal Superior y de enfermería, respectivamente.

En 1962, la Universidad de Nayarit dio otro paso para la consolidación de su fundación, cuando el gobernador Francisco García Montero, promulgó el decreto 4466 que contenía la Ley Orgánica del Instituto de Ciencias y Letras de Nayarit, que le confirió personalidad Jurídica como organismo público descentralizado, para impartir enseñanza preparatoria y profesional, fomentar la investigación científica y social, capacidad para adquirir y administrar sus bienes, libertad de cátedra y de investigación, además de que estableció como obligación de los poderes públicos el de proporcionar al instituto apoyo suficiente para ejercer sus funciones.

En 1966, con el decreto 4783 promulgado por el gobernador Julián Gascón Mercado, se creó el Patronato de la Ciudad de la Cultura Amado Nervo y en 1969, con el decreto 5162, promulgado también por el gobernador Julián Gascón Mercado, se estableció la Universidad de Nayarit y su Ley Orgánica, consolidando definitivamente con ello la labor iniciada en 1925 por los gobernadores Felipe C. Ríos y Ricardo Velarde.

En 1975, durante el gobierno de Roberto Gómez Reyes, se dio otro paso importante al decretarse la autonomía universitaria con la reforma de varios artículos a la Ley Orgánica, dotando a los órganos de la universidad de capacidad para gobernarse, conformar su estructura, atribuciones, sanciones y todo aquello que estimaran necesario para desarrollar el quehacer universitario. Autonomía que en ese momento no llegó a consolidarse, pues una parte de la comunidad universitaria que la dirigió desde finales de los setenta hasta mediados de los ochenta, lo hizo desconociendo la legislación producto de la reforma de 1975.

Diez años después, en 1985 se decretó la Ley orgánica de la Universidad Autónoma de Nayarit vigente hasta la presente administración rectoral.

a) Fecha de creación del ente

La Universidad Autónoma de Nayarit, se crea mediante decreto 6887, publicando el 09 de marzo de 1985.

b) Principales cambios en su estructura

La última reforma fue el 08 de junio de 2022.

La Universidad Autónoma de Nayarit es una institución pública de educación superior y media superior, con domicilio legal en la capital del Estado de Nayarit, dotada de autonomía para gobernarse, personalidad jurídica y patrimonio propio.

2.- Panorama económico y Financiero

La Universidad Autónoma de Nayarit, recibe como ingresos: Subsidio Federal y Estatal, los cuales son autorizados previamente por sus respectivos ámbitos de competencia; participación federal Ramo 33; ingresos por venta de bienes o servicios derivados de ingresos académicos, por proyectos, contratos, aportaciones y convenios con entes públicos y privados, por aplicación de los reglamentos del personal académico y administrativo, así como productos financieros e ingresos por donativos del Patronato Administrador del impuesto especial destinado a la Universidad Autónoma de Nayarit.

3.- Organización y Objeto Social

a) Objeto Social

Impartir educación media superior y superior en los diversos niveles y modalidades; Fomentar, organizar y realizar investigación científica; Propiciar la difusión y aplicación de los conocimientos científicos y técnicos en la solución de los problemas estatales regionales y nacionales; Coadyuvar en la conservación, desarrollo, creación y difusión de la cultura, extendiendo sus beneficios a toda la sociedad.

b) Principal Actividad

Son funciones sustantivas de la Universidad: La docencia, investigación y extensión de la cultura, así como los servicios que se desarrollaran de manera integrada e interdependiente en los diversos tipos, niveles y modalidades educativas de la Institución. Son funciones adjetivas, aquellas relacionadas con las labores manuales, administrativas y de apoyo a la academia.

c) Ejercicio Fiscal

De conformidad con lo establecido en los Postulados Básicos de Contabilidad Gubernamental emitidos por el Consejo Nacional de Armonización Contable, particularmente en la explicación del término denominado Periodo Contable, se precisó que en lo que se refiere a la Contabilidad Gubernamental el periodo relativo es de un año calendario que comprende a partir del 1 de Enero al 31 de diciembre de 2025 y está directamente relacionado con la ejecución del Presupuesto de Ingresos y el ejercicio del Presupuesto de Egresos.

d) Régimen Jurídico

La Universidad se rige por lo dispuesto en la Constitución Política de los Estados Unidos Mexicanos, la particular del Estado de Nayarit, la legislación federal y estatal aplicables, la presente ley, el Estatuto de Gobierno, los reglamentos y demás disposiciones que regulen su régimen interno, expedidos por conducto de sus órganos competentes.

e) Consideraciones Fiscales del ente:

Las obligaciones fiscales a cargo de La Universidad, son las determinadas por las leyes fiscales para los contribuyentes clasificados como personas morales con fines no lucrativos.
La actividad fiscal es: "Escuelas de educación superior pertenecientes al sector público"
Declaración y pago mensual de retenciones de impuesto sobre la renta por sueldos y salarios.
Declaración y pago mensual de retenciones de impuesto sobre la renta por asimilados a salarios. Declaración anual de impuesto sobre la renta a las personas físicas que presten servicios profesionales y a las que otorguen el uso o goce temporal de inmuebles (arrendamiento).
Declaración anual de las remuneraciones cubiertas y de retenciones efectuadas a los trabajadores.

f) Estructura Organizacional básica

Universidad Autónoma de Nayarit / SECRETARÍA DE ADMINISTRACIÓN / COORDINACIÓN DE ESTRUCTURAS Y ORGANIZACIÓN PARA LA CALIDAD

ORGANIGRAMA GENERAL DE LA UNIVERSIDAD AUTÓNOMA DE NAYARIT

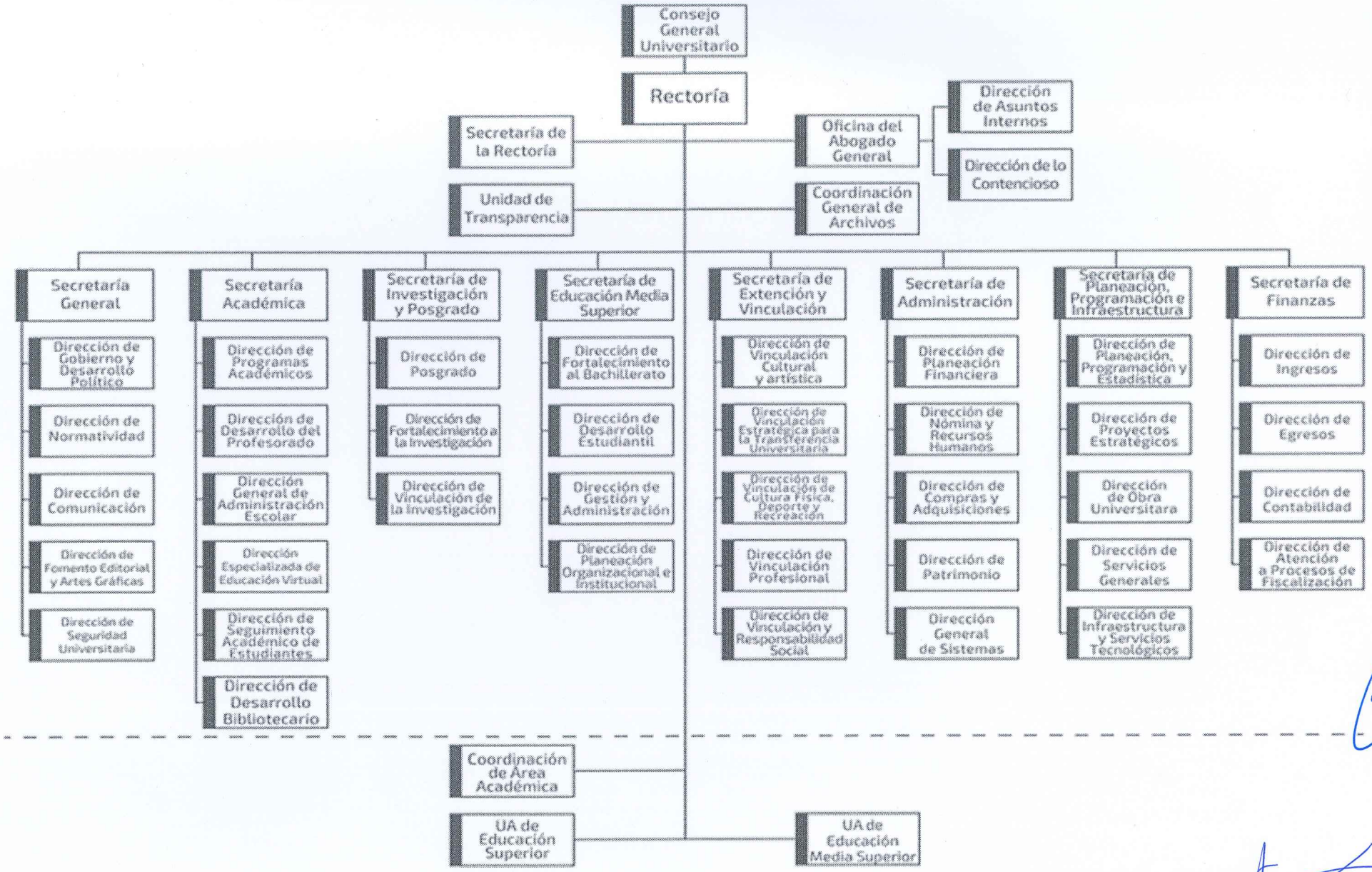

g) **Fideicomisos, mandatos y análogos**

La Universidad cuenta con un fideicomiso creado para la administración del fondo de pensiones y jubilaciones donde funge como fiduciaria Banco Santander, S.A.

4.- Bases de preparación de los Estados financieros.

a) Se ha implementado la Normatividad emitida por el Consejo Nacional de Armonización Contable CONAC y las disposiciones legales aplicables a la inflación en la información financiera.
b) Los estados financieros se preparan sobre la base del valor histórico original, conforme a políticas contables de las entidades gubernamentales, no reconocen los efectos de la inflación en la información financiera.
c) Se aplican los postulados básicos emitidos por el Consejo Nacional de Armonización Contable CONAC.
d) Normatividad supletoria: Ley General de Contabilidad Gubernamental, Ley de Disciplina Financiera de las Entidades Federativas y Municipios, Ley de Fiscalización y Rendición de Cuentas de la Federación, Ley de Adquisiciones, Arrendamientos, Servicios y Almacenes para el Estado de Nayarit.
e) En la Universidad se manejan los momentos contables del egreso registrados conforme a la normativa en la materia.

5.- Políticas de Contabilidad Significativas.

a) Método para la Actualización. La Universidad se apegó a las publicaciones emitidas por el Consejo Estatal de Armonización Contable en materia de contabilidad, así como el registro adecuado de los pasivos y la hacienda pública, de acuerdo a la Ley General de Contabilidad Gubernamental y a los Lineamientos emitidos por el Consejo Nacional de Armonización Contable (CONAC).
b) Operaciones en el extranjero. La Universidad no ha realizado operaciones en el extranjero.
c) Método de valuación de la inversión en acciones. La Universidad no considera el método de valuación de la inversión en acciones de compañías subsidiarias no consolidadas o asociadas.
d) Sistema y método de valuación de inventarios. La Universidad no cuenta con valuación de Inventarios.
e) Beneficios a empleados. La Universidad cuenta con fondo de pensiones a favor de los trabajadores y con las prestaciones en materia de Seguridad Social.
f) Provisiones. La universidad no cuenta con provisiones.
g) Reservas: La Universidad no cuenta con reservas.

h) Cambios en políticas contables y corrección de errores: La Universidad se apega a la Ley General de Contabilidad Gubernamental y los Postulados Básicos de la Armonización Contable.

i) Reclasificaciones. La Universidad registra las reclasificaciones obedeciendo a las políticas contables en su momento.

j) Depuración y cancelación de saldos. La Universidad tiene contempladas medidas en materia de depuración y cancelación de saldos.

6.- Posición en moneda extranjera y Protección por riesgo cambiario.

a) Activos en moneda extranjera. No Aplica.

b) Pasivos en moneda extranjera. No Aplica.

c) Posición en moneda extranjera. No Aplica.

d) Tipo de cambio. No Aplica.

e) Equivalente en moneda nacional. No Aplica.

7.- Reporte Analítico del Activo

f) Vida útil, porcentajes de depreciación y amortización utilizados en los activos.

CONCEPTO	AÑOS DE VIDA UTIL	PORCENTAJE
Mobiliario y equipo de administración	10	10.00
Mobiliario y equipo educacional y recreativo	3	33.30
Equipo e instrumental médico y de laboratorio	5	20.00
Vehículos y equipo de transporte	5	20.00
Maquinaria, otros equipos y herramientas	10	10.00
Activos biológicos	5	20.00

b) Cambios del porcentaje de depreciación. Conforme a los porcentajes publicados de vida útil emitidos por el CONAC.

c) Importe de los gastos capitalizados en el ejercicio. Construcciones en proceso en bienes propios.

d) Riesgos por tipo de cambio o tipo de interés. La Universidad no cuenta con dicho riesgo.

e) Valor activado en el ejercicio de los bienes construidos. La Universidad a la fecha no cuenta con el valor activado del ejercicio de los bienes construidos, en lo sucesivo se está trabajando para su valuación a los bienes de referencia.

f) Otras circunstancias que afecten en el activo. La Universidad no cuenta con bienes de garantía. títulos de Inversión en garantía.

g) Desmantelamiento de activos. La Universidad no cuenta con medidas para desmantelamiento de activos.

h) Administración de activos. La Universidad cuenta con un inventario actualizado a valor histórico, el cual cuenta con mantenimiento periódico y con sus resguardos correspondientes con la finalidad de eficientar el uso de los mismos activos.

Las principales variaciones en el activo del 01 de enero al 31 de diciembre se deben a las adquisiciones de equipo nuevo de este ejercicio.

Adicionalmente, se deben incluir las explicaciones de las principales variaciones en el activo.

a) Inversiones en Valores: No Aplica.
b) Patrimonio de Organismos descentralizados de Control Presupuestario Indirecto: No Aplica.
c) Inversiones en empresas de participación mayoritaria: No Aplica.
d) Inversiones en empresas de participación minoritaria: No Aplica.
e) Patrimonio de organismos descentralizados de control presupuestario directo: No Aplica.

8.- Fideicomiso, Mandatos y Análogos.

La Universidad cuenta con un fideicomiso creado para la administración del fondo de pensiones y jubilaciones donde funge como fiduciaria Banco Santander, SA.

a) Por ramo administrativo. No Aplica.
b) Enlistar los de mayor monto de disponibilidad. No Aplica.

9.- Reporte de la Recaudación.

Ingresos recaudados en el periodo 01 de enero al 31 de diciembre del 2025.

a) Comportamiento de la recaudación: La Universidad recaudó ingresos por los siguientes conceptos del 01 de enero al 31 de diciembre del 2025.

UNIVERSIDAD AUTÓNOMA DE NAYARIT	
SUBSIDIO FEDERAL	$1,858,259,740.00
APOYO FINANCIERO NO REGULARIZABLE 2025	$50,000,000.00
POLITICA SALARIAL 2025	$44,852,985.00
INGRESOS PROPIOS	$137,694,896.81
PARTICIPACIONES Y APORTACIONES	$69,624,111.98
CONVENIOS (CONACYT, PROINNOVA, COCYTEN, PRODETER-EMBALSE)	$8,818,114.67
SUBSIDIO ESTATAL	$552,734,508.00
PATRONATO ADMINISTRADOR DEL 15%	$50,256,523.42
PRODEP 2025	$231,722.00

b) Proyección de la recaudación e ingresos mediano plazo:

UNIVERSIDAD AUTÓNOMA DE NAYARIT	
SUBSIDIO FEDERAL	2,044,085,714.00
INGRESOS PROPIOS	151,464,367.45
PARTICIPACIONES Y APORTACIONES	76,586,523.18
CONVENIOS (CONACYT, PROINNOVA, COCYTEN, PRODETER-EMBALSE)	9,699,926.14
SUBSIDIO ESTATAL	608,007,958.80
PATRONATO ADMINISTRADOR DEL 15%	55,282,175.76

10.- Información sobre la deuda y el reporte analítico de la deuda. La Universidad no tiene deuda pública como tal, la universidad se compromete a pagar por concepto de Amortizaciones de Crédito de Vivienda al Instituto del Fondo Nacional de la Vivienda para los Trabajadores (INFONAVIT) la cantidad de $62,446,629.62 (Sesenta y dos millones cuatrocientos cuarenta y seis mil seiscientos veintinueve pesos 62/100 M.N.) mediante 48 pagos mensuales, realizando los dos primeros pagos el día 08 de agosto de 2025 por una cantidad de $2,601,942.90 (Dos millones seiscientos un mil novecientos cuarenta y dos pesos 90/100 M.N.) y 46 pagos mensuales por la cantidad de $1,300,971.45 (Un millón trescientos mil novecientos setenta y un pesos 45/100 M.N.).

a) Indicadores de la deuda. No Aplica.
b) Información de manera agrupada. No Aplica.

11.- Calificaciones Otorgadas. La Universidad no cuenta con procesos de calificación de deuda.

12.- Proceso de mejora.

a) Principales políticas de control interno: Aplicar la normatividad autorizada y las leyes de la materia que inciden en el control de los recursos.
b) Medidas de desempeño financiero, meta y alcance: Se encuentran autorizadas en el Programa Operativo Anual 2025.

13.- Información Por Segmentos.
La Universidad no cuenta con Información por segmentos.

14.- Eventos Posteriores al cierre.
No existen eventos que reportar posteriores al cierre del cuarto trimestre del ejercicio 2025.

15.- Partes relacionadas.
La Universidad no cuenta con partes relacionadas que pudieran ejercer influencia significativa sobre la toma de decisiones financieras y operativas.

16.- Responsabilidad sobre la presentación razonable de la información contable.

Bajo protesta de decir verdad declaramos que los Estados Financieros y sus Notas, son razonablemente correctos y son responsabilidad del emisor.

b) NOTAS DE DESGLOSE

I) NOTAS AL ESTADO DE ACTIVIDADES

El subsidio Estatal y Federal y las participaciones y aportaciones autorizadas asciende a la cantidad $2,634,960,732.06 (Dos mil seiscientos treinta y cuatro millones novecientos sesenta mil setecientos treinta y dos pesos 06/100 M.N.)

1.- De los rubros de Ingresos de Gestión.

El rubro **de Ingresos de la Gestión**, por un monto total de $134,925,054.36 (Ciento treinta y cuatro millones novecientos veinticinco mil cincuenta y cuatro pesos 36/100 M.N.). Los ingresos por venta de bienes o servicios corresponden a ingresos propios recaudados por la Universidad.

2.- Otros Ingresos	**134,925,310.10**
Impuestos	0.00
Productos de tipo corriente	2,842,343.32
Ingresos por venta de bienes y servicios	132,082,711.04
Otros ingresos y beneficios	**2,586,815.46**
Ingresos y beneficios varios	2,586,815.46
Participaciones, Aportaciones. Convenios, Incentivos Derivados de la Colaboración Fiscal	**2,634,960,732.06**
Participaciones y Aportaciones	78,442,226.65
Transferencia, Asignaciones, Subsidios	2,556,518,505.41
Total de Ingresos	**$2,772,472,601.88**

Gastos y Otras pérdidas

1.- Gastos y Otras pérdidas

El importe total de **Gastos de Funcionamiento** por un monto de $2,609,188,690.23 (Dos mil seiscientos nueve millones ciento ochenta y ocho mil seiscientos noventa pesos 23/100 M.N.) se desglosa como sigue:

Servicios personales	2,483,443,228.87
Materiales y Suministros	30,250,875.31
Servicios Generales	95,494,586.05
Total	**$2,609,188,690.23**

En el Estado del Ejercicio del Presupuesto de Egresos se presenta el detalle de los montos de los momentos contables (Aprobado, Modificado, Comprometido, Devengado, Ejercicio y Pagado).

El importe total de **transferencias, asignaciones, subsidios y ayudas sociales** por un monto de $13,933,036.73 (Trece millones novecientos treinta y tres mil treinta y seis pesos 73/100 M.N.) se desglosa como sigue:

Ayudas Sociales	13,968,036.73

Otros gastos y pérdidas extraordinarias

Estimaciones, Depreciaciones, Deterioros, Obsolescencia y Amortizaciones	$53,350,623.20

El importe de la inversión pública no capitalizable

Inversión pública no capitalizable	645,536.36

*Las ayudas sociales son los gastos que van destinados a becas económicas, becas a hijos de trabajadores, becas fomento a la cultura, etc.

II) NOTAS DE ESTADO DE SITUACIÓN FINANCIERA

Activo

Efectivo y equivalentes

1.- Fondos con afectación específica

El apartado de Efectivo y Equivalentes al 31 de diciembre de 2025, refleja un saldo de $608,542,910.99 (Seiscientos ocho millones quinientos cuarenta y dos mil novecientos diez pesos 99/100 M.N.) correspondiente al saldo en libros por concepto de recursos en efectivo e incluye además de los recursos presupuestales pendientes de pago, así como depósitos en garantías entre otros de la siguiente manera:

- Cuentas de cheques del Gasto Corriente, su saldo correspondiente a pasivos pendientes por pagar, entre otros que se realizaran en el mes de enero a marzo de 2025, así como cheques de circulación	1112	607,593,340.40
- Cuenta de depósitos de fondos a terceros en garantía y /o administración	1116	949,570.59
	Total	**$608,542,910.99**

Derechos a recibir Efectivo y Equivalentes y Bienes o Servicios

2.- Por tipo de contribución

El apartado "Derechos a recibir Efectivo y/o Equivalentes" al 31 de diciembre de 2025 por un monto de $176,897,600.45 (Ciento setenta y seis millones ochocientos noventa y siete mil seiscientos pesos 45/100 M.N.), los cuales incluyen cierre del presente periodo y se desglosan como sigue:

- Saldo de deudores por préstamos personales y anticipos para gastos de las unidades académicas y dependencia se recuperan en el ejercicio 2025	17,357,998.30
- Saldo de deudores por préstamos a unidades académicas mismos que se recuperara en el ejercicio siguiente	1,494,678.50
- Saldo de cuenta por cobrar de ejercicios anteriores que se encuentran en proceso jurídico desde el ejercicio 2019	158,044,923.65
Total	**$ 176,897,600.45**

3.- En desagregación por su vencimiento

Los saldos por ingresos por recuperar tanto proveedores como por pago de financiamiento son a corto plazo $26,679,398.55 (Veintiséis millones seiscientos setenta y nueve mil trescientos noventa y ocho pesos 55/100 M.N.) y se desagregan a continuación:

Anticipo a proveedores por adquisición de bienes y presentación de servicios a corto plazo	16,769,126.56
Anticipo a contratistas por obras públicas a corto plazo	9,910,271.98
Total	**$ 26,679,398.55**

Inventarios

4.- Bienes disponibles para su transformación o consumo (inventarios): La universidad no cuenta con saldos en su cuenta de inventarios para la transformación o consumo.

Almacenes

5.- Cuenta de almacén: El saldo de la cuenta de almacén correspondiente a saldo del ejercicio 2016, correspondiente a un saldo que no fue conciliado en su momento por la entonces dirección de servicios médicos universitarios y no existe medicamento en inventario.

- Almacenes	**$ 160,507.51**
- Estimaciones para las cuentas incobrables por derechos a recibir efectivo o equivalentes	**-156,340,036.90**

Inversiones Financieras

6.- Inversiones financieras en fideicomisos: La universidad no cuenta en la actualidad con inversiones financieras en fideicomisos.

7.- Saldos de participación y aportaciones de capital: La universidad no cuenta con inversiones financieras de recursos propios.

Bienes Muebles, Inmuebles e Intangibles

8.- Bienes Muebles, Inmuebles e intangibles: Los inventarios se encuentran valuados a costo de adquisición atendiendo lo que señalan las principales reglas de registro y valoración del patrimonio conforme a los criterios del CONAC que indican que la base fundamental debe ser el enfoque del costo histórico mismos que asciende a la cantidad de $523,452,081.89 (Quinientos veintitrés millones cuatrocientos cincuenta y dos mil ochenta y un pesos 89/100 M.N.) conformados de la siguiente manera:

Concepto	1240-1249	Importe
Mobiliario y equipo de administración		220,203,121.19
Mobiliario y equipo educacional y recreativo		108,252,263.27
Equipo e instrumental médico y de laboratorio		144,355,041.05
Vehículos y equipo de transporte		8,374,084.37
Equipo de defensa y seguridad		841,397.31
Maquinaria, otros equipos y herramienta		39,006,462.74
Colecciones, obras de arte y objetos valiosos		684,091.97

Activos biológicos	1,735,619.99
Total	**$ 523,452,081.89**

Inmuebles

Concepto	**Importe**
Terrenos	$ 1,088,830,153.27
Edificios	1,439,684,848.97
Infraestructura	1,059,320.67
Construcciones en proceso de bienes de dominio público	203,560,578.10
Total	**$ 2,733,134,901.01**
- Otros derechos a recibir efectivos o equivalentes	**$ 156,941.28**
- Depreciación acumulada de bienes inmuebles	**-961,790,126.78**

9.- La cuenta **Activos Intangibles** asciende a $15,069,605.14 (Quince millones sesenta y nueve mil seiscientos cinco pesos 14/100 M.N.) y se encuentra conformada como sigue:

Concepto	**Importe**
Software	$ 10,722,135.17
Patentes, marcas y derechos	403,608.07
Licencias	2,068,460.53
Otros activos intangibles	1,875,401.37
Total	**$ 15,069,605.14**

Nota aclaratoria: existe una diferencia aritmética entre la relación de bienes muebles e inmuebles que componen el patrimonio y la información que revela el estado de situación financiera, misma que será aclarada y conciliada por el importe de $69,815,082.97 (Sesenta y nueve millones ochocientos quince mil ochenta y dos pesos 97/100 M.N.).

Estimaciones y Deterioros

10.- Criterios utilizados para las **estimaciones y deterioros**: No Aplica.

Otros Activos

11.- Otros activos circulantes y no circulantes: No Aplica.

Pasivo

Cuentas y documentos por pagar

1.- El rubro de **cuentas por pagar a corto plazo**, es por un monto total de $2,760,104,795.83 (Dos mil setecientos sesenta millones ciento cuatro mil setecientos noventa y cinco pesos 83/100 M.N.) se encuentra conformada como siguen:

Concepto	Importe
Servicios personales por pagar a corto plazo	$1,768,213,482.17
Proveedores por pagar a corto plazo	15,266,168.24
Contratistas por obras públicas por pagar a corto plazo	13,053,991.46
Transferencias otorgadas por pagar a corto plazo	33,016,093.35
Retenciones de contribuciones por pagar	888,409,346.76
Otras cuentas por pagar a corto plazo	42,145,713.85
Total	**$ 2,760,104,795.83**

El rubro de **documentos por pagar a corto plazo** es por un monto total de $170,200,000.00 (Ciento setenta millones doscientos mil pesos 00/100 M.N.)

- Documentos por pagar a corto plazo	**$170,200,000.00**

Fondos y Bienes de Terceros en Garantía y/o Administración

2.- Fondos de bienes de terceros en administración. La universidad no cuenta con recursos localizados en fondos de bienes de terceros de administración.

Pasivos Diferidos

3.- Pasivos diferidos y otros. La universidad no cuenta con pasivos diferidos y otros.

Provisiones

4.- Provisiones: La Universidad no tiene provisión de pasivos contingentes.

Otros Pasivos

5.- Otros pasivos circulantes y no circulantes: **NO APLICA.**

III) NOTAS AL ESTADO DE VARIACION EN LA HACIENDA PUBLICA.

Al 31 de diciembre de 2025 la Universidad cuenta con un Patrimonio inicial de $2,399,232,919.36 (Dos mil trescientos noventa y nueve millones doscientos treinta y dos mil novecientos diecinueve pesos 36/100 M.N.)

1.- Modificaciones al Patrimonio Contribuido

Al 31 de diciembre de 2025, el saldo neto de Hacienda pública/patrimonio es de $702,902,542.54 (Setecientos dos millones novecientos dos mil quinientos cuarenta y dos pesos 54/100 M.N.)

Aportaciones	409,837,815.07
Actualización de la Hacienda pública/patrimonio	1,989,395,104.29
Hacienda Pública/ Patrimonio Contribuido Neto de 2024	**2,399,232,919.36**
Resultado del ejercicio	95,319,715.36
Resultado del ejercicio anteriores	-2,458,893,122.41
Revalúo	0.00
Rectificación de resultado de ejercicios anteriores	-525.00
Hacienda Pública/ Patrimonio Neto Final de 2025	**$ 35,658,987.31**

2.- Monto y procedencia de los recursos que modifican al patrimonio

Concepto	
Hacienda pública/patrimonio neto ejercicio 2024	-$59,681,779.77
Cambios en la Hacienda pública/patrimonio contribuido	0.00
Resultados de ejercicios (ahorro/desahorro)	95,319,715.36
Resultados de ejercicios anteriores (ajustes)	21,576.72
Rectificaciones de resultados de ejercicios anteriores	-525.00
Total	**$ 35,658,987.31**

IV) NOTAS AL ESTADO DE FLUJOS DE EFECTIVO

1.- Análisis de los saldos finales

Efectivo y Equivalentes		
Concepto	**2025**	**2024**
Efectivo	$ 0.00	$0.00
Bancos / Tesorería	607,593,340.40	287,933,120.02
Bancos / Dependencias y Otros	0.00	0.00
Inversiones Temporales (Hasta 3 meses)	0.00	0.00
Fondos con Afectación Específica	0.00	0.00
Depósitos de Fondos de Terceros en Garantía y/o Administración	949,570.59	930,540.71
Otros Efectivos y Equivalentes	0.00	0.00
Total	**$ 608,542,910.99**	**$ 288,863,660.73**

2.- Detalle de las adquisiciones de las Actividades de Inversión efectivamente pagadas del 01 de enero al 31 de diciembre de 2025

Adquisiciones de Actividades de Inversión efectivamente pagadas		
Concepto	**2025**	**2024**
Bienes Inmuebles, Infraestructura y Construcciones en Proceso	**50,658,361.61**	**17,916,969.60**
Terrenos	0.00	0.00
Viviendas	0.00	0.00
Edificios No Habitacionales	0.00	0.00
Infraestructura	0.00	0.00
Construcciones en Proceso en Bienes de Dominio Público	0.00	0.00
Construcciones en Proceso de Bienes Propios	50,658,361.61	17,916,969.60
Otros Bienes Inmuebles	0.00	0.00
Bienes Muebles	**3,229,851.57**	**4,208,456.57**
Mobiliario y equipo de administración	2,013,409.85	2,644,659.69
Mobiliario y equipo educacional y recreativo	89,007.18	632,439.59
Equipo e Instrumental médico y de laboratorio	652,459.92	243,218.31
Vehículos y equipos de transporte	286,180.00	557,000.00

Equipo de defensa y seguridad	0.00	0.00
Maquinaria, otros equipos y herramientas	188,794.62	131,138.98
Colecciones, Obras de Arte y Objetos Valiosos	0.00	0.00
Activos Biológicos	0.00	0.00
Otras inversiones	**16,245.21**	**13,500.00**
Total	**53,904,458.39**	**22,138,926.17**

3.- Conciliación de flujos de efectivo Netos de las Actividades de Operación.

UNIVERSIDAD AUTÓNOMA DE NAYARIT

Conciliación de los Flujos de Efectivo Netos de las Actividades de Operación

Correspondiente del 01 de enero al 31 de diciembre de 2025

Conciliación de Flujos de Efectivo Netos		
Concepto	**2025**	**2024**
Resultados del Ejercicio Ahorro/Desahorro	**$95,319,715.36**	**$ 181,152,008.46**
Movimientos de partidas (o rubros) que no afectan el efectivo	**278,263,993.29**	**2,212,614.50**
Derechos a Recibir Efectivo o Equivalentes	5,035,847.19	- 2,311,201.10
Derechos a Recibir Bienes o Servicios	-1,886,061.90	- 4,549,238.19
Estimación por Pérdida o Deterioro de Activos Circulantes	-3,242,295.30	
Bienes Inmuebles, Infraestructura y Construcciones en Proceso	645,536.36	- 25,718,994.97
Bienes Muebles	-1,040,917.58	- 4,509,064.65
Activos Intangibles	0.00	0.00
Cuentas por Pagar a Corto Plazo	225,379,684.60	- 30,103,994.34
Documentos por Pagar a Largo plazo	0.00	0.00
Depreciación, Deterioro y Amortización Acumulada de Bienes	53,351,148.20	- 57,494,640.50
Resultado de Ejercicios Anteriores	21,576.72	122,184,636.19
Rectificaciones de Resultados de Ejercicios Anteriores	-525.00	92,709.86
Flujos de Efectivo Netos de las Actividades de Operación	**$373,583,708.65**	**$ 183,364,622.96**

V) CONCILIACION ENTRE LOS INGRESOS PRESUPUESTARIOS Y CONTABLES, ASI COMO ENTRE LOS EGRESOS PRESUPUESTARIOS Y LOS GASTOS CONTABLES

1.- Conciliación entre los Ingresos presupuestarios y contables.

Cuenta Pública 2025	
UNIVERSIDAD AUTONOMA DE NAYARIT	
Conciliación entre los Ingresos Presupuestarios y Contables	
Correspondiente del 1 de enero al 31 de diciembre de 2025	
(Cifras en pesos)	
1. Total de Ingresos Presupuestarios	**2,772,472,601.88**
2. Más Ingresos Contables No Presupuestarios	**0.00**
2.1 Ingresos Financieros	0.00
2.2 Incremento por Variación de Inventarios	0.00
2.3 Disminución del Exceso de Estimaciones por Pérdida o Deterioro u Obsolescencia	0.00
2.4 Disminución del Exceso de Provisiones	0.00
2.5 Otros Ingresos y Beneficios Varios	0.00
2.6 Otros Ingresos Contables No Presupuestarios	0.00
3. Menos Ingresos Presupuestarios No Contables	**0.00**
3.1 Aprovechamientos Patrimoniales	0.00
3.2 Ingresos Derivados de Financiamientos	0.00
3.3 Otros Ingresos Presupuestarios No Contables	0.00
4. Total de Ingresos Contables	**2,772,472,601.88**

2.- Conciliación entre los Egresos presupuestarios y los gastos contables.

Cuenta pública 2025	
UNIVERSIDAD AUTONOMA DE NAYARIT	
Conciliación entre los Egresos Presupuestarios y los Gastos Contables	
Correspondiente del 1 de enero al 31 de diciembre de 2025	
(Cifras en pesos)	
1. Total de Egresos Presupuestarios	**2,678,102,102.93**
2. Menos Egresos Presupuestarios No Contables	**85,196,251.28**
2.1 Materias Primas y Materiales de Producción y Comercialización	884,349.69
2.2 Materiales y Suministros	29,366,525.62
2.3 Mobiliario y Equipo de Administración	3,041,574.44
2.4 Mobiliario y Equipo Educacional y Recreativo	89,007.18

2.5 Equipo e Instrumental Médico y de Laboratorio	665,212.91
2.6 Vehículos y Equipo de Transporte	286,180.00
2.7 Equipo de Defensa y Seguridad	0.00
2.8 Maquinaria, Otros Equipos y Herramientas	188,794.62
2.9 Activos Biológicos	0.00
2.10 Bienes Inmuebles	0.00
2.11 Activos Intangibles	16,245.21
2.12 Obra Pública en Bienes de Dominio Público	0.00
2.13 Obra Pública en Bienes Propios	50,658,361.61
2.14 Acciones y Participaciones de Capital	0.00
2.15 Compra de Títulos y Valores	0.00
2.16 Concesión de Préstamos	0.00
2.17 Inversiones en Fideicomisos, Mandatos y Otros Análogos	0.00
2.18 Provisiones para Contingencias y Otras Erogaciones Especiales	0.00
2.19 Amortización de la Deuda Pública	0.00
2.20 Adeudos de Ejercicios Fiscales Anteriores (ADEFAS)	0.00
2.21 Otros Egresos Presupuestales No Contables	0.00
3. Más Gastos Contables No Presupuestarios	**84,247,034.87**
3.1 Estimaciones, Depreciaciones, Deterioros, Obsolescencia y Amortizaciones	53,350,623.20
3.2 Provisiones	0.00
3.3 Disminución de Inventarios	0.00
3.4 Aumento por Insuficiencia de Estimaciones por Pérdida o Deterioro u Obsolescencia	0.00
3.5 Aumento por Insuficiencia de Provisiones	645,536.36
3.6 Otros Gastos	30,250,875.31
3.7 Otros Gastos Contables No Presupuestales	0.00
4. Total de Gasto Contable	**2,677,152,886.52**

c) NOTAS DE MEMORIA (CUENTAS DE ORDEN)

Las cuentas de orden se utilizan para registrar los movimientos de valores que no afecten o modifiquen el balance del ente contable, sin embargo, su incorporación en libros es necesaria con fines de recordatorio contable, de control y en general sobre los aspectos administrativos, o bien para consignar sus derechos o responsabilidades contingentes que puedan o no presentarse en el futuro.

Las cuentas se manejan para efectos de este documento son las siguientes:

a) Cuentas de Orden Contables

1.- Los valores en custodia

Valores en custodia	$638,668.10
Custodia de valores	638,668.10
Instrumentos de crédito prestados a formadores de mercado	0.00
Préstamo de instrumentos de crédito a formadores de mercado y su garantía	0.00
Instrumentos de crédito recibidos en garantía de los formadores de mercado	0.00
Garantía de créditos recibidos de los formadores de mercado	0.00

2.- Por tipo de emisión

Autorización para la emisión de bonos, títulos y valores de la deuda pública interna	0.00
Autorización para la emisión de bonos, títulos y valores de la deuda pública externa	0.00
Emisiones autorizadas de la deuda pública interna y externa	0.00
Suscripción de contratos de préstamos y otras obligaciones de la deuda pública interna	0.00
Suscripción de contratos de préstamos y otras obligaciones de la deuda pública externa	0.00
Contratos de préstamos y otras obligaciones de la deuda pública interna y externa	0.00

3.- Los contratos firmados de construcciones.

Avales autorizados	0.00
Avales firmados	0.00
Fianzas y garantías recibidas por deudas a cobrar	0.00
Fianzas y garantías recibidas	0.00
Fianzas otorgadas para respaldar obligaciones no fiscales del gobierno	0.00
Fianzas otorgadas del gobierno para respaldar obligaciones no fiscales	0.00

b) Cuentas de Orden Presupuestarias

Las cuentas de orden presupuestales de ingresos reportan los siguientes saldos al 31 de diciembre de 2025.

1.- Cuentas de Ingresos

Cuentas de Orden Presupuestarias de Ingresos	
Concepto	**Saldo al 31 de diciembre de 2025**

Ley de Ingresos Estimada	$2,524,201,703.63
Ley de Ingresos por Ejecutar	-$14,391,672.59
Modificaciones a la Ley de Ingresos Estimada	$233,879,225.66
Ley de Ingresos Devengada	$2,772,472,601.88
Ley de Ingresos Recaudada	$2,772,472,601.88

Finalmente, las cuentas de orden presupuestales de egresos, arrojan los siguientes saldos al 31 de diciembre de 2025.

2.- Cuenta de Egresos

Cuentas de Orden Presupuestarias de Egresos	
Concepto	**Saldo al 31 de diciembre de 2024**
Presupuesto de Egresos Aprobado	$2,524,201,703.63
Presupuesto de Egresos por Ejercer	$121,530,214.78
Modificaciones al Presupuesto de Egresos Aprobado	$275,430,614.08
Presupuesto de Egresos Comprometido	$2,678,102,102.93
Presupuesto de Egresos Devengado	$2,678,102,102.93
Presupuesto de Egresos Ejercido	$2,422,943,010.53
Presupuesto de Egresos Pagado	$2,422,943,010.53

''Bajo protesta de decir verdad declaramos que los Estados Financieros y sus Notas son razonablemente correctos y responsabilidad del emisor''

M.I. JUAN CRUZ ESPECIANO
SECRETARIO DE FINANZAS

DR. ARTURO JAVIER GÓMEZ DAVALOS
DIRECTOR DE INGRESOS

M.F. EDGAR ALEY CARVAJAL MARTINEZ
DIRECTOR DE EGRESOS

L.C. LUIS FERNANDO RUBIO JR.
DIRECTOR DE CONTABILIDAD

Cuenta Pública 2025
UNIVERSIDAD AUTONOMA DE NAYARIT
Indicadores de Postura Fiscal
Del 1 de Enero al 31 de Diciembre de 2025
(Cifras en pesos)

Concepto	Estimado/Aprobado	Devengado	Recaudado/Pagado
I. Ingresos Presupuestarios	**2,524,201,703.63**	**2,772,472,601.88**	**2,772,472,601.88**
1. Ingresos del Gobierno de la Entidad Federativa	2,524,201,703.63	2,772,472,601.88	2,772,472,601.88
2. Ingresos del Sector Paraestatal	0.00	0.00	0.00
II. Egresos Presupuestarios	**2,524,201,703.63**	**2,678,102,102.93**	**2,422,943,010.53**
3. Egresos del Gobierno de la Entidad Federativa	2,524,201,703.63	2,678,102,102.93	2,422,943,010.53
4. Egresos del Sector Paraestatal	0.00	0.00	0.00
III. Balance Presupuestario (Superávit o Déficit) (III = I - II)	**0.00**	**94,370,498.95**	**349,529,591.35**

Concepto	Estimado/Aprobado	Devengado	Recaudado/Pagado
III. Balance presupuestario (Superávit o Déficit)	**0.00**	**94,370,498.95**	**349,529,591.35**
IV. Intereses, Comisiones y Gastos de la Deuda	0.00	0.00	0.00
V. Balance Primario (Superávit o Déficit) (V= III + IV)	**0.00**	**94,370,498.95**	**349,529,591.35**

Concepto	Estimado/Aprobado	Devengado	Recaudado/Pagado
A. Financiamiento	0.00	0.00	0.00
B. Amortización de la deuda	0.00	0.00	0.00
C. Financiamiento Neto	**0.00**	**0.00**	**0.00**

M.I. JUAN CRUZ ESPECIANO
SECRETARIO DE FINANZAS

DR. ARTURO JAVIER GOMEZ DAVALOS
DIRECTOR DE INGRESOS

M.F. EDGAR ALEY CARVAJAL MARTINEZ
DIRECTOR DE EGRESOS

L.C. LUIS FERNANDO RUBIO JR.
DIRECTOR DE CONTABILIDAD

Cuenta Pública 2025
UNIVERSIDAD AUTONOMA DE NAYARIT
Estado Analítico de Ingresos
Del 1 de Enero al 31 de Diciembre de 2025
(Cifras en Pesos)

Rubro de Ingresos / Fuente de Financiamiento	Ingreso					Diferencia
	Estimado	Ampliaciones / (Reducciones)	Modificado	Devengado	Recaudado	
Impuestos	0.00	0.00	0.00	0.00	0.00	0.00
Cuotas y Aportaciones de Seguridad Social	0.00	0.00	0.00	0.00	0.00	0.00
Contribuciones de Mejoras	0.00	0.00	0.00	0.00	0.00	0.00
Derechos	0.00	0.00	0.00	0.00	0.00	0.00
Productos	614,423.39	0.00	614,423.39	2,842,343.32	2,842,343.32	2,227,919.93
Aprovechamientos	0.00	0.00	0.00	0.00	0.00	0.00
Ingresos por Venta de Bienes, Prestación de Servicios y Otros Ingresos	124,993,588.18	-2,457,814.34	122,535,773.84	134,669,526.50	134,669,526.50	9,675,938.32
Participaciones, Aportaciones, Convenios, Incentivos Derivados de la Colaboración Fiscal y Fondos Distintos de Aportaciones	0.00	78,412,226.65	78,412,226.65	78,442,226.65	78,442,226.65	78,442,226.65
Transferencias, Asignaciones, Subsidios y Subvenciones, y Pensiones y Jubilaciones	2,398,593,692.06	157,924,813.35	2,556,518,505.41	2,556,518,505.41	2,556,518,505.41	157,924,813.35
Ingresos Derivados de Financiamientos	0.00	0.00	0.00	0.00	0.00	0.00
Total	**2,524,201,703.63**	**233,879,225.66**	**2,758,080,929.29**	**2,772,472,601.88**	**2,772,472,601.88**	
				Ingresos excedentes		**248,270,898.25**

Rubro de Ingresos / Fuente de Financiamiento	Ingreso					Diferencia
	Estimado	Ampliaciones / (Reducciones)	Modificado	Devengado	Recaudado	
Ingresos del Poder Ejecutivo Federal o Estatal y de los Municipios	**2,399,208,115.45**	**236,337,040.00**	**2,635,545,155.45**	**2,637,803,075.38**	**2,637,803,075.38**	**238,594,959.93**
Impuestos	0.00	0.00	0.00	0.00	0.00	0.00
Cuotas y Aportaciones de Seguridad Social	0.00	0.00	0.00	0.00	0.00	0.00
Contribuciones de Mejoras	0.00	0.00	0.00	0.00	0.00	0.00
Derechos	0.00	0.00	0.00	0.00	0.00	0.00
Productos	614,423.39	0.00	614,423.39	2,842,343.32	2,842,343.32	2,227,919.93
Aprovechamientos	0.00	0.00	0.00	0.00	0.00	0.00
Participaciones, Aportaciones, Convenios, Incentivos Derivados de la Colaboración Fiscal y Fondos Distintos de Aportaciones	0.00	78,412,226.65	78,412,226.65	78,442,226.65	78,442,226.65	78,442,226.65
Transferencias, Asignaciones, Subsidios y Subvenciones, y Pensiones y Jubilaciones	2,398,593,692.06	157,924,813.35	2,556,518,505.41	2,556,518,505.41	2,556,518,505.41	157,924,813.35
Ingresos de los Entes Públicos de los Poderes Legislativo y Judicial, de los Órganos Autónomos y del Sector Paraestatal o Paramunicipal, así como de las Empresas Públicas del Estado	**124,993,588.18**	**-2,457,814.34**	**122,535,773.84**	**134,669,526.50**	**134,669,526.50**	**9,675,938.32**
Cuotas y Aportaciones de Seguridad Social	0.00	0.00	0.00	0.00	0.00	0.00
Productos	0.00	0.00	0.00	0.00	0.00	0.00
Ingresos por Venta de Bienes, Prestación de Servicios y Otros Ingresos	124,993,588.18	-2,457,814.34	122,535,773.84	134,669,526.50	134,669,526.50	9,675,938.32
Transferencias, Asignaciones, Subsidios y Subvenciones, y Pensiones y Jubilaciones	0.00	0.00	0.00	0.00	0.00	0.00
Ingresos derivados de financiamiento	**0.00**	**0.00**	**0.00**	**0.00**	**0.00**	**0.00**
Ingresos Derivados de Financiamientos	0.00	0.00	0.00	0.00	0.00	0.00
Total	**2,524,201,703.63**	**233,879,225.66**	**2,758,080,929.29**	**2,772,472,601.88**	**2,772,472,601.88**	
				Ingresos excedentes		**248,270,898.25**

Los Ingresos por Fuente de Financiamiento pudieran no corresponder al tipo de Ente Público configurado. Se sugiere revisar:
- Que la clasificación administrativa en Configuración del Ente sea correcta.
- Que sus ingresos estén clasificados en los conceptos correctos y aplicables a su Ente Público.Se deberá corregir o reclasificar lo que se requiera.

Es necesario tomar en cuenta que el formato limita los ingresos que corresponden a los Poderes Legislativo, Judicial, Órganos Autónomos, Sector Paraestatal y Empresas productivas del Estado, por lo que el SAACG.NET mostrará completos los ingresos en el apartado donde sea posible, aun cuando no correspondan.

M.I. JUAN CRUZ ESPECIANO
SECRETARIO DE FINANZAS

DR. ARTURO JAVIER GOMEZ DAVALOS
DIRECTOR DE INGRESOS

M.F. EDGAR ALEY CARVAJAL MARTINEZ
DIRECTOR DE EGRESOS

L.C. LUIS FERNANDO RUBIO JR.
DIRECTOR DE CONTABILIDAD

Cuenta Pública 2025
UNIVERSIDAD AUTONOMA DE NAYARIT
Estado Analítico del Ejercicio del Presupuesto de Egresos
Clasificación por Objeto del Gasto (Capítulo y Concepto)
Del 1 de Enero al 31 de Diciembre de 2025
(Cifras en Pesos)

Concepto	Egresos					Subejercicio
	Aprobado	Ampliaciones/ (Reducciones)	Modificado	Devengado	Pagado	
Servicios Personales	**2,346,491,931.75**	**146,050,164.63**	**2,492,542,096.38**	**2,483,443,228.87**	**2,237,671,452.69**	**9,098,867.51**
Remuneraciones al Personal de Carácter Permanente	750,397,318.79	31,790,689.30	782,188,008.09	782,188,007.69	735,104,400.89	0.40
Remuneraciones al Personal de Carácter Transitorio	8,123,803.52	6,663,281.64	14,787,085.16	11,310,884.88	11,310,884.88	3,476,200.28
Remuneraciones Adicionales y Especiales	718,005,230.90	-342,395,927.03	375,609,303.87	375,598,404.91	375,337,326.11	10,898.96
Seguridad Social	414,796,549.86	447,483,669.63	862,280,219.49	860,914,105.77	738,669,344.11	1,366,113.72
Otras Prestaciones Sociales y Económicas	421,521,522.42	-56,521,569.84	364,999,952.58	364,864,380.62	349,953,490.59	135,571.96
Previsiones	0.00	0.00	0.00	0.00	0.00	0.00
Pago de Estímulos a Servidores Públicos	33,647,506.26	59,030,020.93	92,677,527.19	88,567,445.00	27,296,006.11	4,110,082.19
Materiales y Suministros	**59,802,150.66**	**-5,249,555.66**	**54,552,595.00**	**30,250,875.31**	**28,519,107.10**	**24,301,719.69**
Materiales de Administración, Emisión de Documentos y Artículos Oficiales	27,524,274.62	-7,792,981.34	19,731,293.28	6,998,124.43	6,998,124.43	12,733,168.85
Alimentos y Utensilios	4,966,044.00	-291,634.89	4,674,409.11	3,415,829.11	3,415,829.11	1,258,580.00
Materias Primas y Materiales de Producción y Comercialización	767,559.96	843,484.68	1,611,044.64	884,349.69	884,349.69	726,694.95
Materiales y Artículos de Construcción y de Reparación	7,248,662.70	1,371,501.29	8,620,163.99	6,264,695.74	5,481,815.75	2,355,468.25
Productos Químicos, Farmacéuticos y de Laboratorio	3,290,172.64	3,067,062.10	6,357,234.74	3,819,205.01	2,968,767.38	2,538,029.73
Combustibles, Lubricantes y Aditivos	7,517,392.00	-3,467,616.92	4,049,775.08	2,875,642.12	2,875,642.12	1,174,132.96
Vestuario, Blancos, Prendas de Protección y Artículos Deportivos	3,627,461.13	962,717.17	4,590,178.30	3,202,304.57	3,202,304.57	1,387,873.73
Materiales y Suministros Para Seguridad	22,400.00	-19,550.00	2,850.00	2,850.00	2,850.00	0.00
Herramientas, Refacciones y Accesorios Menores	4,838,183.61	77,462.25	4,915,645.86	2,787,874.64	2,689,424.05	2,127,771.22
Servicios Generales	**74,143,217.88**	**35,999,454.41**	**110,142,672.29**	**95,494,586.05**	**88,879,955.62**	**14,648,086.24**
Servicios Básicos	19,413,515.70	7,971,557.79	27,385,073.49	26,345,826.71	24,890,462.50	1,039,246.78
Servicios de Arrendamiento	3,402,804.74	1,835,646.77	5,238,451.51	4,625,051.51	4,311,851.51	613,400.00
Servicios Profesionales, Científicos, Técnicos y Otros Servicios	17,950,875.46	151,326.26	18,102,201.72	15,311,486.87	11,801,652.58	2,790,714.85
Servicios Financieros, Bancarios y Comerciales	2,136,723.58	2,373,222.89	4,509,946.47	3,189,836.07	3,189,836.07	1,320,110.40
Servicios de Instalación, Reparación, Mantenimiento y Conservación	5,350,332.50	206,693.05	5,557,025.55	3,785,357.70	3,373,349.70	1,771,667.85
Servicios de Comunicación Social y Publicidad	6,743,150.52	-2,643,370.97	4,099,779.55	3,839,725.44	3,505,896.51	260,054.11
Servicios de Traslado y Viáticos	14,240,550.87	-2,293,567.63	11,946,983.24	7,070,502.51	6,541,542.51	4,876,480.73
Servicios Oficiales	2,095,717.99	213,201.68	2,308,919.67	886,335.11	886,335.11	1,422,584.56
Otros Servicios Generales	2,809,546.52	28,184,744.57	30,994,291.09	30,440,464.13	30,379,029.13	553,826.96
Transferencias, Asignaciones, Subsidios y Otras Ayudas	**16,799,841.91**	**4,511,230.23**	**21,311,072.14**	**13,968,036.73**	**13,968,036.73**	**7,343,035.41**
Transferencias Internas y Asignaciones al Sector Público	0.00	0.00	0.00	0.00	0.00	0.00
Transferencias al Resto del Sector Público	0.00	0.00	0.00	0.00	0.00	0.00
Subsidios y Subvenciones	0.00	0.00	0.00	0.00	0.00	0.00
Ayudas Sociales	16,799,841.91	4,511,230.23	21,311,072.14	13,968,036.73	13,968,036.73	7,343,035.41
Pensiones y Jubilaciones	0.00	0.00	0.00	0.00	0.00	0.00
Transferencias a Fideicomisos, Mandatos y Otros Análogos	0.00	0.00	0.00	0.00	0.00	0.00
Transferencias a la Seguridad Social	0.00	0.00	0.00	0.00	0.00	0.00
Donativos	0.00	0.00	0.00	0.00	0.00	0.00
Transferencias al Exterior	0.00	0.00	0.00	0.00	0.00	0.00
Bienes Muebles, Inmuebles e Intangibles	**26,564,561.43**	**-13,528,206.82**	**13,036,354.61**	**4,287,014.36**	**3,246,096.78**	**8,749,340.25**
Mobiliario y Equipo de Administración	16,485,678.19	-7,499,594.69	8,986,083.50	3,041,574.44	2,013,409.85	5,944,509.06
Mobiliario y Equipo Educacional y Recreativo	809,188.00	-160,878.59	648,309.41	89,007.18	89,007.18	559,302.23
Equipo e Instrumental Médico y de Laboratorio	1,920,610.00	-66,077.25	1,854,532.75	665,212.91	652,459.92	1,189,319.84
Vehículos y Equipo de Transporte	1,017,357.28	-661,177.28	356,180.00	286,180.00	286,180.00	70,000.00
Equipo de Defensa y Seguridad	0.00	0.00	0.00	0.00	0.00	0.00
Maquinaria, Otros Equipos y Herramientas	2,632,318.00	-1,809,533.38	822,784.62	188,794.62	188,794.62	633,990.00

Cuenta Pública 2025
UNIVERSIDAD AUTONOMA DE NAYARIT
Estado Analítico del Ejercicio del Presupuesto de Egresos
Clasificación por Objeto del Gasto (Capítulo y Concepto)
Del 1 de Enero al 31 de Diciembre de 2025
(Cifras en Pesos)

Concepto	Egresos					Subejercicio
	Aprobado	Ampliaciones/ (Reducciones)	Modificado	Devengado	Pagado	
Activos Biológicos	1,000.00	0.00	1,000.00	0.00	0.00	1,000.00
Bienes Inmuebles	607,500.00	-607,500.00	0.00	0.00	0.00	0.00
Activos Intangibles	3,090,909.96	-2,723,445.63	367,464.33	16,245.21	16,245.21	351,219.12
Inversión Pública	**400,000.00**	**107,647,527.29**	**108,047,527.29**	**50,658,361.61**	**50,658,361.61**	**57,389,165.68**
Obra Pública en Bienes de Dominio Público	400,000.00	-400,000.00	0.00	0.00	0.00	0.00
Obra Pública en Bienes Propios	0.00	108,047,527.29	108,047,527.29	50,658,361.61	50,658,361.61	57,389,165.68
Proyectos Productivos y Acciones de Fomento	0.00	0.00	0.00	0.00	0.00	0.00
Inversiones Financieras y Otras Provisiones	**0.00**	**0.00**	**0.00**	**0.00**	**0.00**	**0.00**
Inversiones Para el Fomento de Actividades Productivas	0.00	0.00	0.00	0.00	0.00	0.00
Acciones y Participaciones de Capital	0.00	0.00	0.00	0.00	0.00	0.00
Compra de Títulos y Valores	0.00	0.00	0.00	0.00	0.00	0.00
Concesión de Préstamos	0.00	0.00	0.00	0.00	0.00	0.00
Inversiones en Fideicomisos, Mandatos y Otros Análogos	0.00	0.00	0.00	0.00	0.00	0.00
Otras Inversiones Financieras	0.00	0.00	0.00	0.00	0.00	0.00
Provisiones para Contingencias y Otras Erogaciones Especiales	0.00	0.00	0.00	0.00	0.00	0.00
Participaciones y Aportaciones	**0.00**	**0.00**	**0.00**	**0.00**	**0.00**	**0.00**
Participaciones	0.00	0.00	0.00	0.00	0.00	0.00
Aportaciones	0.00	0.00	0.00	0.00	0.00	0.00
Convenios	0.00	0.00	0.00	0.00	0.00	0.00
Deuda Pública	**0.00**	**0.00**	**0.00**	**0.00**	**0.00**	**0.00**
Amortización de la Deuda Pública	0.00	0.00	0.00	0.00	0.00	0.00
Intereses de la Deuda Pública	0.00	0.00	0.00	0.00	0.00	0.00
Comisiones de la Deuda Pública	0.00	0.00	0.00	0.00	0.00	0.00
Gastos de la Deuda Pública	0.00	0.00	0.00	0.00	0.00	0.00
Costo por Coberturas	0.00	0.00	0.00	0.00	0.00	0.00
Apoyos Financieros	0.00	0.00	0.00	0.00	0.00	0.00
Adeudos de Ejercicios Fiscales Anteriores (Adefas)	0.00	0.00	0.00	0.00	0.00	0.00
Total del Egreso	**2,524,201,703.63**	**275,430,614.08**	**2,799,632,317.71**	**2,678,102,102.93**	**2,422,943,010.53**	**121,530,214.78**

M.I. JUAN CRUZ ESPECIANO
SECRETARIO DE FINANZAS

DR. ARTURO JAVIER GOMEZ DAVALOS
DIRECTOR DE INGRESOS

M.F. EDGAR ALEY CARVAJAL MARTINEZ
DIRECTOR DE EGRESOS

L.C. LUIS FERNANDO RUBIO JR.
DIRECTOR DE CONTABILIDAD

Cuenta Pública 2025
UNIVERSIDAD AUTONOMA DE NAYARIT
Estado Analítico del Ejercicio del Presupuesto de Egresos
Clasificación Económica (por Tipo de Gasto)
Del 1 de Enero al 31 de Diciembre de 2025
(Cifras en Pesos)

Concepto	Egresos					Subejercicio
	Aprobado	Ampliaciones/ (Reducciones)	Modificado	Devengado	Pagado	
Gasto Corriente	2,497,232,142.20	181,311,293.61	2,678,543,435.81	2,623,156,726.96	2,369,038,552.14	55,386,708.85
Gasto de Capital	26,969,561.43	94,119,320.47	121,088,881.90	54,945,375.97	53,904,458.39	66,143,505.93
Amortización de la Deuda y Disminución de Pasivos	0.00	0.00	0.00	0.00	0.00	0.00
Pensiones y Jubilaciones	0.00	0.00	0.00	0.00	0.00	0.00
Participaciones	0.00	0.00	0.00	0.00	0.00	0.00
Total del Egreso	2,524,201,703.63	275,430,614.08	2,799,632,317.71	2,678,102,102.93	2,422,943,010.53	121,530,214.78

M.I. JUAN CRUZ ESPECIANO
SECRETARIO DE FINANZAS

DR. ARTURO JAVIER GOMEZ DAVALOS
DIRECTOR DE INGRESOS

M.F. EDGAR ALEY CARVAJAL MARTINEZ
DIRECTOR DE EGRESOS

L.C. LUIS FERNANDO RUBIO JR.
DIRECTOR DE CONTABILIDAD

Cuenta Pública 2025
UNIVERSIDAD AUTONOMA DE NAYARIT
Estado Analítico del Ejercicio del Presupuesto de Egresos
Clasificación Administrativa
Del 1 de Enero al 31 de Diciembre de 2025
(Cifras en Pesos)

Concepto	Egresos					Subejercicio
	Aprobado	Ampliaciones/ (Reducciones)	Modificado	Devengado	Pagado	
RECTORIA (ACUMULATIVA)	**770,718.00**	**-584,718.00**	**186,000.00**	**0.00**	**0.00**	**186,000.00**
RECTORIA	770,718.00	-584,718.00	186,000.00	0.00	0.00	186,000.00
SECRETARIA DE RECTORIA (ACUMULATIVA)	**19,511,411.12**	**-2,014,058.67**	**17,497,352.45**	**17,450,337.04**	**16,637,853.90**	**47,015.41**
SECRETARIA DE RECTORIA	13,013,711.73	-1,868,601.69	11,145,110.04	11,098,094.63	10,582,857.94	47,015.41
UNIDAD DE TRANSPARENCIA	3,571,692.41	-469,115.17	3,102,577.24	3,102,577.24	2,957,726.65	0.00
COORDINACION GENERAL DE ARCHIVO	2,926,006.98	323,658.19	3,249,665.17	3,249,665.17	3,097,269.31	0.00
OFICINA DEL ABOGADO GENERAL (ACUMULATIVA)	**5,032,393.16**	**4,885,696.11**	**9,918,089.27**	**9,918,089.27**	**9,715,546.07**	**0.00**
OFICINA DEL ABOGADO GENERAL	3,968,861.16	5,949,228.11	9,918,089.27	9,918,089.27	9,715,546.07	0.00
DIRECCION DE ASUNTOS INTERNOS	335,972.00	-335,972.00	0.00	0.00	0.00	0.00
DIRECCION DE LO CONTENCIOSO	727,560.00	-727,560.00	0.00	0.00	0.00	0.00
SECRETARIA GENERAL (ACUMULATIVA)	**74,013,329.67**	**1,580,545.83**	**75,593,875.50**	**74,541,308.84**	**69,613,392.71**	**1,052,566.66**
SECRETARIA GENERAL	8,245,071.57	1,666,880.74	9,911,952.31	9,911,952.31	9,364,390.41	0.00
DIRECCION DE GOBIERNO Y DESARROLLO POLITICO	376,300.00	-127,253.43	249,046.57	249,046.57	237,839.18	0.00
DIRECCION DE NORMATIVIDAD	389,800.00	-193,464.42	196,335.58	196,335.58	185,128.19	0.00
DIRECCION DE SEGURIDAD UNIVERSITARIA	28,222,985.31	1,554,503.05	29,777,488.36	29,777,488.36	27,812,934.74	0.00
DIRECCION DE FOMENTO EDITORIAL Y ARTES GRAFICAS	13,249,678.82	367,615.93	13,617,294.75	12,737,794.75	11,922,659.22	879,500.00
DIRECCION DE COMUNICACIÓN	23,529,493.97	-1,687,736.04	21,841,757.93	21,668,691.27	20,090,440.97	173,066.66
SECRETARIA ACADEMICA (ACUMULATIVA)	**118,113,797.60**	**3,468,146.77**	**121,581,944.37**	**108,004,643.87**	**102,575,756.56**	**13,577,300.50**
SECRETARIA ACADEMICA	44,389,675.03	4,210,062.84	48,599,737.87	39,113,094.63	37,076,437.42	9,486,643.24
DIRECCION DE PROGRAMAS ACADEMICOS	887,200.00	-697,237.37	189,962.63	189,962.63	178,755.24	0.00
DIRECCION DE DESARROLLO DEL PROFESORADO	153,000.00	34,106.62	187,106.62	187,106.62	175,899.23	0.00
DIRECCION GENERAL DE ADMINISTRACION ESCOLAR	18,659,874.76	4,742,282.19	23,402,156.95	21,288,386.95	19,954,561.08	2,113,770.00
DIRECCION ESPECIALIZADA DE EDUCACION VIRTUAL	16,779,717.70	610,794.47	17,390,512.17	16,552,412.17	16,212,917.74	838,100.00
DIRECCION DE SEGUIMIENTO ACADEMICO DE ESTUDIANTES	6,396,740.00	-6,200,633.38	196,106.62	187,106.62	175,899.23	9,000.00
COORDINACION DE AREA: CIENCIAS ECONOMICO ADMINISTRATIVAS	656,845.06	74,965.54	731,810.60	731,810.60	699,861.77	0.00
COORDINACION DE AREA: CIENCIAS BIOLOGICAS AGROPECUARIAS Y PESQUERAS	2,078,655.75	-994,765.27	1,083,890.48	1,083,890.48	1,061,531.80	0.00
COORDINACION DE AREA: CIENCIAS DE LA SALUD	2,031,452.64	-586,118.66	1,445,333.98	1,445,333.98	1,410,820.14	0.00
COORDINACION DE AREA: CIENCIAS SOCIALES Y HUMANIDADES	1,340,864.21	-835,635.16	505,229.05	505,229.05	492,367.25	0.00
DIRECCION DE DESARROLLO BIBLIOTECARIO	24,739,772.45	3,110,324.95	27,850,097.40	26,720,310.14	25,136,705.66	1,129,787.26
SECRETARIA DE FINANZAS (ACUMULATIVA)	**173,746,852.39**	**95,928,263.26**	**269,675,115.65**	**266,130,787.98**	**168,863,611.86**	**3,544,327.67**
SECRETARIA DE FINANZAS	7,394,823.81	1,379,871.35	8,774,695.16	8,774,695.16	6,928,655.63	0.00
DIRECCION DE INGRESOS	4,617,570.13	1,146,712.32	5,764,282.45	5,764,030.71	5,537,679.68	251.74
DIRECCION DE EGRESOS	139,579,139.49	93,672,942.83	233,252,082.32	231,898,906.58	137,986,576.25	1,353,175.74
DIRECCION DE CONTABILIDAD	13,589,853.43	-1,044,431.56	12,545,421.87	12,545,421.87	11,645,441.83	0.00
DIRECCION DE ATENCION A PROCESOS DE FISCALIZACION	3,462,263.64	-230,593.84	3,231,669.80	3,231,669.80	3,044,562.22	0.00
DIRECCION DE ENTIDADES PRODUCTIVAS	5,103,201.89	289,192.41	5,392,394.30	3,201,494.11	3,044,069.46	2,190,900.19
DIRECCION DE PLANEACION FINANCIERA	0.00	714,569.75	714,569.75	714,569.75	676,626.79	0.00
SECRETARIA DE INVESTIGACION Y POSGRADO (ACUMULATIVA)	**83,748,081.19**	**7,445,402.51**	**91,193,483.70**	**84,247,510.94**	**80,519,360.74**	**6,945,972.76**
SECRETARIA DE INVESTIGACION Y POSGRADO	67,403,307.00	21,687,484.02	89,090,791.02	82,591,387.23	78,966,860.20	6,499,403.79
DIRECCION DE POSGRADO	496,000.00	-296,217.64	199,782.36	199,782.36	188,574.97	0.00
DIRECCION DE FORTALECIMIENTO A LA INVESTIGACION	522,501.00	-190,960.59	331,540.41	331,540.41	320,333.02	0.00

DIRECCION DE VINCULACION DE LA INVESTIGACION	630,660.50	-443,553.88	187,106.62	187,106.62	175,899.23	0.00
CENIT	14,695,612.69	-13,311,349.40	1,384,263.29	937,694.32	867,693.32	446,568.97
SECRETARIA DE EDUCACION MEDIA SUPERIOR (ACUMULATIVA)	**17,574,602.82**	**-1,923,994.27**	**15,650,608.55**	**15,650,608.55**	**14,901,523.58**	**0.00**
SECRETARIA DE EDUCACION MEDIA SUPERIOR	16,198,602.82	-1,296,420.75	14,902,182.07	14,902,182.07	14,197,926.66	0.00
DIRECCION DE FORTALECIMIENTO AL BACHILLERATO	576,000.00	-388,893.38	187,106.62	187,106.62	175,899.23	0.00
DIRECCION DE DESARROLLO ESTUDIANTIL	300,000.00	-112,893.38	187,106.62	187,106.62	175,899.23	0.00
DIRECCION DE GESTION Y ADMINISTRACION	300,000.00	-112,893.38	187,106.62	187,106.62	175,899.23	0.00
DIRECCION DE PLANEACION ORGANIZACIONAL E INSTITUCIONAL	200,000.00	-12,893.38	187,106.62	187,106.62	175,899.23	0.00
SECRETARIA DE ADMINISTRACION (ACUMULATIVA)	**138,230,456.50**	**32,210,167.82**	**170,440,624.32**	**166,207,941.39**	**88,446,904.66**	**4,232,682.93**
SECRETARIA DE ADMINISTRACION	20,903,622.01	24,479,717.67	45,383,339.68	45,361,637.10	28,925,890.41	21,702.58
DIRECCION DE PLANEACION FINANCIERA (N/A)	842,421.65	-655,315.03	187,106.62	187,106.62	175,899.23	0.00
DIRECCION DE NOMINA Y RECURSOS HUMANOS	16,733,270.08	83,888,801.86	100,622,071.94	96,511,091.79	36,818,294.98	4,110,980.15
DIRECCION DE COMPRAS Y ADQUISICIONES	8,243,572.62	560,356.57	8,803,929.19	8,703,928.99	8,110,502.95	100,000.20
DIRECCION DE PATRIMONIO	11,598,468.84	-2,119,758.96	9,478,709.88	9,478,709.88	8,765,234.20	0.00
DIRECCION GENERAL DE SISTEMAS	4,754,155.65	946,199.78	5,700,355.43	5,700,355.43	5,397,178.70	0.00
COORDINACION DE SERVICIOS DE SALUD	71,080,686.90	-70,819,609.46	261,077.44	261,077.44	249,870.05	0.00
DIRECCION GENERAL DEL FONDO DE PENSIONES	4,074,258.75	-4,070,224.61	4,034.14	4,034.14	4,034.14	0.00
SECRETARIA DE EXTENSION Y VINCULACION (ACUMULATIVA)	**96,840,827.52**	**7,778,589.28**	**104,619,416.80**	**100,741,173.92**	**95,165,608.66**	**3,878,242.88**
SECRETARIA DE EXTENSION Y VINCULACION	14,545,517.02	3,090,304.72	17,635,821.74	16,200,725.31	14,885,816.21	1,435,096.43
DIRECCION DE VINCULACION DE CULTURA FISICA, DEPORTE Y RECREEACION	27,563,440.26	-2,143,440.52	25,419,999.74	25,108,579.42	24,464,244.61	311,420.32
DIRECCION DE VINCULACION CULTURAL Y ARTISTICA	11,008,870.14	3,078,888.65	14,087,758.79	13,947,113.82	13,020,297.28	140,644.97
DIRECCION DE VINCULACION PROFESIONAL	4,102,720.78	1,912,436.46	6,015,157.24	6,015,157.24	5,565,969.51	0.00
DIRECCION DE VINCULACION ESTRATEGICA PARA LA TRANSFERENCIA UNIVERSITARIA	4,095,256.18	254,737.18	4,349,993.36	4,327,958.20	4,043,883.85	22,035.16
DIRECCION DE VINCULACION Y RESPONSABILIDAD SOCIAL	21,640,799.02	365,504.52	22,006,303.54	21,960,303.54	20,596,748.52	46,000.00
CASA ESTUDIANTIL	1,842,402.86	-971,192.67	871,210.19	844,210.19	811,171.19	27,000.00
COORDINACION DE ASUNTOS INTERNACIONALES	12,041,821.26	2,191,350.94	14,233,172.20	12,337,126.20	11,777,477.49	1,896,046.00
SECRETARIA DE PLANEACION, PROGRAMACION E INFRAESTRUCTURA (ACUMULATIVA)	**95,775,516.05**	**63,440,616.39**	**159,216,132.44**	**107,806,495.61**	**101,055,778.41**	**51,409,636.83**
SECRETARIA DE PLANEACION, PROGRAMACION E INFRAESTRUCTURA	32,886,229.91	38,925,563.98	71,811,793.89	25,189,042.00	22,638,660.53	46,622,751.89
DIRECCION DE PLANEACION, PROGRAMACION Y ESTADISTICA	354,000.00	-153,320.64	200,679.36	191,679.36	180,471.97	9,000.00
DIRECCION DE PROYECTOS ESTRATEGICOS	350,000.00	-148,421.38	201,578.62	201,578.62	190,371.23	0.00
DIRECCION DE OBRA UNIVERSITARIA	712,709.16	22,321,655.24	23,034,364.40	18,670,296.46	18,659,089.07	4,364,067.94
DIRECCION DE SERVICIOS GENERALES	25,718,737.28	3,977,749.17	29,696,486.45	29,542,889.45	27,640,347.66	153,597.00
DIRECCION DE INSFRAESTRUCTURA Y SERVICIOS TECNOLOGICOS	35,753,839.70	-1,482,609.98	34,271,229.72	34,011,009.72	31,746,837.95	260,220.00
UNIDADES ACADEMICAS DE EDUCACION SUPERIOR (ACUMULATIVA)	**768,732,589.01**	**52,997,132.37**	**821,729,721.38**	**790,369,485.02**	**773,027,481.24**	**31,360,236.36**
UNIDAD ACADEMICA CIENCIAS BASICAS E INGENIERIAS	38,627,490.40	139,013.05	38,766,503.45	38,410,503.41	37,524,783.54	356,000.04
UNIDAD ACADEMICA DE AGRICULTURA	48,506,967.10	2,988,705.90	51,495,673.00	51,295,673.00	50,142,746.44	200,000.00
UNIDAD ACADEMICA INGENIERIA PESQUERA	31,209,275.49	349,885.98	31,559,161.47	31,209,161.47	30,371,449.15	350,000.00
UNIDAD ACADEMICA DE MEDICINA VETERINARIA Y ZOOTECNIA	34,375,910.18	10,712,512.08	45,088,422.26	44,042,686.26	42,814,900.83	1,045,736.00
UNIDAD ACADEMICA DE MEDICINA	52,354,367.99	5,804,497.65	58,158,865.64	56,081,713.64	54,658,587.92	2,077,152.00
UNIDAD ACADEMICA DE ENFERMERIA	33,587,615.44	6,684,141.39	40,271,756.83	38,118,682.18	37,048,787.69	2,153,074.65
UNIDAD ACADEMICA DE ODONTOLOGIA	38,119,240.68	3,316,769.16	41,436,009.84	37,916,623.84	36,466,745.52	3,519,386.00
UNIDAD ACADEMICA DE CIENCIAS QUIMICO, BIOLOGICAS Y FARMACEUTICAS	35,508,337.70	4,733,317.77	40,241,655.47	38,933,199.54	37,718,412.14	1,308,455.93
UNIDAD ACADEMICA DE SALUD INTEGRAL	36,244,685.85	49,555.65	36,294,241.50	34,986,523.37	34,370,065.08	1,307,718.13
UNIDAD ACADEMICA DE CONTADURIA Y ADMINISTRACION	91,051,931.99	-2,483,194.10	88,568,737.89	86,202,739.00	85,172,711.71	2,365,998.89
UNIDAD ACADEMICA DE ECONOMIA	34,861,584.99	-1,659,773.44	33,201,811.55	32,864,511.55	32,382,724.90	337,300.00
UNIDAD ACADEMICA DE TURISMO	36,884,254.71	1,290,129.12	38,174,383.83	36,773,101.83	36,011,564.31	1,401,282.00
UNIDAD ACADEMICA DE DERECHO	34,910,626.49	-907,182.75	34,003,443.74	32,383,956.73	31,708,379.57	1,619,487.01
UNIDAD ACADEMICA DE CIENCIAS SOCIALES	76,444,383.46	-118,265.82	76,326,117.64	75,740,773.73	74,254,945.11	585,343.91

UNIDAD ACADEMICA DE EDUCACION Y HUMANIDADES	65,131,178.72	517,992.07	65,649,170.79	64,329,404.79	62,866,942.31	1,319,766.00
UNIDAD ACADEMICA DE ARTES	14,582,899.98	15,436,175.85	30,019,075.83	22,920,519.22	22,586,759.87	7,098,556.61
UNIDAD ACADEMICA DEL NORTE DEL ESTADO DE NAYARIT	19,469,808.58	-619,209.46	18,850,599.12	17,836,946.72	17,623,246.69	1,013,652.40
UNIDAD ACADEMICA DE IXTLAN DEL RIO	14,157,180.37	331,005.16	14,488,185.53	14,365,685.53	14,009,292.20	122,500.00
UNIDAD ACADEMICA DE AHUACATLAN	16,009,505.89	5,006,717.98	21,016,223.87	18,533,547.08	18,381,346.47	2,482,676.79
UNIDAD ACADEMICA DE BAHIA DE BANDERAS	16,695,343.00	1,424,339.13	18,119,682.13	17,423,532.13	16,913,089.79	696,150.00
UNIDADES ACADEMICAS DE EDUCACION MEDIA SUPERIOR (ACUMULATIVA)	**232,678,907.07**	**13,020,034.48**	**245,698,941.55**	**240,602,638.49**	**234,383,575.87**	**5,096,303.06**
UNIDAD ACADEMICA PREPARATORIA #1 TEPIC	38,612,159.43	3,386,094.89	41,998,254.32	39,734,969.18	38,555,415.80	2,263,285.14
UNIDAD ACADEMICA PREPARATORIA # 2 SANTIAGO	11,330,959.32	1,389,939.38	12,720,898.70	12,514,946.61	12,175,688.49	205,952.09
UNIDAD ACADEMICA PREPARATORIA #3 ACAPONETA	14,512,258.87	403,709.24	14,915,968.11	14,646,508.11	14,168,507.45	269,460.00
UNIDAD ACADEMICA PREPARATORIA #4 TECUALA	11,867,061.45	2,083,201.13	13,950,262.58	13,809,142.60	13,475,385.30	141,119.98
UNIDAD ACADEMICA PREPARATORIA #5 TUXPAN	18,442,931.97	175,317.45	18,618,249.42	18,510,235.53	18,160,474.80	108,013.89
UNIDAD ACADEMICA PREPARATORIA #6 IXTLAN DEL RIO	11,476,667.38	887,214.79	12,363,882.17	12,100,042.17	11,732,956.42	263,840.00
UNIDAD ACADEMICA PREPARATORIA #7 COMPOSTELA	13,655,981.15	1,351,317.29	15,007,298.44	14,676,299.40	14,249,810.14	330,999.04
UNIDAD ACADEMICA PREPARATORIA #8 AHUCATLAN	8,523,764.23	499,180.36	9,022,944.59	8,885,974.67	8,698,137.18	136,969.92
UNIDAD ACADEMICA PREPARATORIA #9 VILLA HIDALGO	12,065,075.73	-118,073.74	11,947,001.99	11,764,041.99	11,543,634.34	182,960.00
UNIDAD ACADEMICA PREPARATORIA #10 B. BANDERA	14,820,499.16	752,949.22	15,573,448.38	15,306,748.38	14,924,097.22	266,700.00
UNIDAD ACADEMICA PREPARATORIA #11 RUIZ	11,477,205.56	191,797.72	11,669,003.28	11,548,003.28	11,274,272.16	121,000.00
UNIDAD ACADEMICA PREPARATORIA #12 SAN BLAS	9,474,768.68	-265,174.76	9,209,593.92	9,142,093.92	8,898,406.48	67,500.00
UNIDAD ACADEMICA PREPARATORIA #13 TEPIC	25,450,813.32	1,430,969.59	26,881,782.91	26,468,982.91	25,843,278.20	412,800.00
UNIDAD ACADEMICA PREPARATORIA #14 TEPIC	9,162,327.08	-798,997.55	8,363,329.53	8,246,029.53	7,977,387.82	117,300.00
UNIDAD ACADEMICA PREPARATORIA #15 PUENTE DE CAMOTLAN	4,946,584.53	-197,542.75	4,749,041.78	4,671,638.78	4,573,469.87	77,403.00
UNIDAD ACADEMICA PREPARATORIA #16 TEPIC	16,859,849.21	1,848,132.22	18,707,981.43	18,576,981.43	18,132,654.20	131,000.00
ORGANO INTERNO DE CONTROL (ACUMULATIVA)	**9,812,019.68**	**-3,086,814.93**	**6,725,204.75**	**6,525,275.03**	**6,516,505.03**	**199,929.72**
ORGANO INTERNO DE CONTROL	9,812,019.68	-3,086,814.93	6,725,204.75	6,525,275.03	6,516,505.03	199,929.72
FONDO DE PENSIONES Y JUBILACIONES: JUBILADOS (ACUMULATIVA)	**689,620,201.85**	**285,605.13**	**689,905,806.98**	**689,905,806.98**	**661,520,111.24**	**0.00**
FONDO DE PENSIONES Y JUBILACIONES (JUBILADOS)	689,620,201.85	285,605.13	689,905,806.98	689,905,806.98	661,520,111.24	0.00
Total del Egreso	**2,524,201,703.63**	**275,430,614.08**	**2,799,632,317.71**	**2,678,102,102.93**	**2,422,943,010.53**	**121,530,214.78**

M.I. JUAN CRUZ ESPECIANO
SECRETARIO DE FINANZAS

M.F. EDGAR ALEY CARVAJAL MARTINEZ
DIRECTOR DE EGRESOS

DR. ARTURO JAVIER GOMEZ DAVALOS
DIRECTOR DE INGRESOS

L.C. LUIS FERNANDO RUBIO JR.
DIRECTOR DE CONTABILIDAD

Cuenta Pública 2025
UNIVERSIDAD AUTONOMA DE NAYARIT
Estado Analítico del Ejercicio del Presupuesto de Egresos
Clasificación Funcional (Finalidad y Función)
Del 1 de Enero al 31 de Diciembre de 2025
(Cifras en Pesos)

Concepto	Egresos					Subejercicio
	Aprobado	Ampliaciones/ (Reducciones)	Modificado	Devengado	Pagado	
Gobierno	**0.00**	**0.00**	**0.00**	**0.00**	**0.00**	**0.00**
Legislación	0.00	0.00	0.00	0.00	0.00	0.00
Justicia	0.00	0.00	0.00	0.00	0.00	0.00
Coordinación de la Política de Gobierno	0.00	0.00	0.00	0.00	0.00	0.00
Relaciones Exteriores	0.00	0.00	0.00	0.00	0.00	0.00
Asuntos Financieros y Hacendarios	0.00	0.00	0.00	0.00	0.00	0.00
Seguridad Nacional	0.00	0.00	0.00	0.00	0.00	0.00
Asuntos de Orden Público y de Seguridad Interior	0.00	0.00	0.00	0.00	0.00	0.00
Otros Servicios Generales	0.00	0.00	0.00	0.00	0.00	0.00
Desarrollo Social	**2,524,201,703.63**	**275,430,614.08**	**2,799,632,317.71**	**2,678,102,102.93**	**2,422,943,010.53**	**121,530,214.78**
Protección Ambiental	0.00	0.00	0.00	0.00	0.00	0.00
Vivienda y Servicios a la Comunidad	0.00	0.00	0.00	0.00	0.00	0.00
Salud	0.00	0.00	0.00	0.00	0.00	0.00
Recreación, Cultura y Otras Manifestaciones Sociales	0.00	0.00	0.00	0.00	0.00	0.00
Educación	2,524,201,703.63	275,430,614.08	2,799,632,317.71	2,678,102,102.93	2,422,943,010.53	121,530,214.78
Protección Social	0.00	0.00	0.00	0.00	0.00	0.00
Otros Asuntos Sociales	0.00	0.00	0.00	0.00	0.00	0.00
Desarrollo Económico	**0.00**	**0.00**	**0.00**	**0.00**	**0.00**	**0.00**
Asuntos Económicos, Comerciales y Laborales en General	0.00	0.00	0.00	0.00	0.00	0.00
Agropecuaria, Silvicultura, Pesca y Caza	0.00	0.00	0.00	0.00	0.00	0.00
Combustibles y Energía	0.00	0.00	0.00	0.00	0.00	0.00
Minería, Manufacturas y Construcción	0.00	0.00	0.00	0.00	0.00	0.00
Transporte	0.00	0.00	0.00	0.00	0.00	0.00
Comunicaciones	0.00	0.00	0.00	0.00	0.00	0.00
Turismo	0.00	0.00	0.00	0.00	0.00	0.00
Ciencia, Tecnología e Innovación	0.00	0.00	0.00	0.00	0.00	0.00
Otras Industrias y Otros Asuntos Económicos	0.00	0.00	0.00	0.00	0.00	0.00
Otras no Clasificadas en Funciones Anteriores	**0.00**	**0.00**	**0.00**	**0.00**	**0.00**	**0.00**
Transacciones de la Deuda Publica / Costo Financiero de la Deuda	0.00	0.00	0.00	0.00	0.00	0.00
Transferencias, Participaciones y Aportaciones entre Diferentes Niveles y Ordenes de Gobierno	0.00	0.00	0.00	0.00	0.00	0.00
Saneamiento del Sistema Financiero	0.00	0.00	0.00	0.00	0.00	0.00
Adeudos de Ejercicios Fiscales Anteriores	0.00	0.00	0.00	0.00	0.00	0.00
Total del Egreso	**2,524,201,703.63**	**275,430,614.08**	**2,799,632,317.71**	**2,678,102,102.93**	**2,422,943,010.53**	**121,530,214.78**

M.F. JUAN CRUZ ESPECIANO
SECRETARIO DE FINANZAS

DR. ARTURO JAVIER GOMEZ DAVALOS
DIRECTOR DE INGRESOS

M.F. EDGAR ALEY CARVAJAL MARTINEZ
DIRECTOR DE EGRESOS

L.C. LUIS FERNANDO RUBIO JR.
DIRECTOR DE CONTABILIDAD

Cuenta Pública 2025
UNIVERSIDAD AUTONOMA DE NAYARIT
Endeudamiento Neto
Del 1 de Enero al 31 de Diciembre de 2025
(Cifras en Pesos)

Identificación de Crédito o Instrumento	Contratación / Colocación	Amortización	Endeudamiento Neto
Créditos Bancarios			
			0.00
			0.00
			0.00
			0.00
			0.00
			0.00
			0.00
			0.00
			0.00
Total Créditos Bancarios	**0.00**	**0.00**	**0.00**
Otros Instrumentos de Deuda			
			0.00
			0.00
			0.00
			0.00
			0.00
			0.00
			0.00
			0.00
			0.00
Total Otros Instrumentos de Deuda	**0.00**	**0.00**	**0.00**
TOTAL	**0.00**	**0.00**	**0.00**

M.I. JUAN CRUZ ESPECIANO
SECRETARIO DE FINANZAS

DR. ARTURO JAVIER GOMEZ DAVALOS
DIRECTOR DE INGRESOS

M.F. EDGAR ALEY CARVAJAL MARTINEZ
DIRECTOR DE EGRESOS

L.C. LUIS FERNANDO RUBIO JR.
DIRECTOR DE CONTABILIDAD

Cuenta Pública 2025
UNIVERSIDAD AUTONOMA DE NAYARIT
Intereses de la Deuda
Del 1 de Enero al 31 de Diciembre de 2025
(Cifras en Pesos)

Identificación de Crédito o Instrumento	Devengado	Pagado
Créditos Bancarios		
Total de intereses de Créditos Bancarios	0.00	0.00
Otros Instrumentos de Deuda		
Total de intereses de Otros Instrumentos de Deuda	0.00	0.00
TOTAL	0.00	0.00

M.I. JUAN CRUZ ESPECIANO
SECRETARIO DE FINANZAS

DR. ARTURO JAVIER GOMEZ DAVALOS
DIRECTOR DE INGRESOS

M.F. EDGAR ALEY CARVAJAL MARTINEZ
DIRECTOR DE EGRESOS

L.C. LUIS FERNANDO RUBIO JR.
DIRECTOR DE CONTABILIDAD

Cuenta Pública 2025
UNIVERSIDAD AUTONOMA DE NAYARIT
Flujo de Fondos
Del 1 de Enero al 31 de Diciembre de 2025
(Cifras en Pesos)

Concepto	Estimado / Aprobado	Devengado	Recaudado / Pagado
Rubros de Ingresos	**2,524,201,703.63**	**2,772,472,601.88**	**2,772,472,601.88**
Impuestos	0.00	0.00	0.00
Cuotas y Aportaciones de Seguridad Social	0.00	0.00	0.00
Contribuciones de Mejoras	0.00	0.00	0.00
Derechos	0.00	0.00	0.00
Productos	614,423.39	2,842,343.32	2,842,343.32
Aprovechamientos	0.00	0.00	0.00
Ingresos por Venta de Bienes, Prestación de Servicios y Otros Ingresos	124,993,588.18	134,669,526.50	134,669,526.50
Participaciones, Aportaciones, Convenios, Incentivos Derivados de la Colaboración Fiscal y Fondos Distintos de Aportaciones	0.00	78,442,226.65	78,442,226.65
Transferencias, Asignaciones, Subsidios y Subvenciones, y Pensiones y Jubilaciones	2,398,593,692.06	2,556,518,505.41	2,556,518,505.41
Ingresos Derivados de Financiamientos	0.00	0.00	0.00
Capítulos de Gasto	**2,524,201,703.63**	**2,678,102,102.93**	**2,422,943,010.53**
Servicios Personales	2,346,491,931.75	2,483,443,228.87	2,237,671,452.69
Materiales y Suministros	59,802,150.66	30,250,875.31	28,519,107.10
Servicios Generales	74,143,217.88	95,494,586.05	88,879,955.62
Transferencias, Asignaciones, Subsidios y Otras Ayudas	16,799,841.91	13,968,036.73	13,968,036.73
Bienes Muebles, Inmuebles e Intangibles	26,564,561.43	4,287,014.36	3,246,096.78
Inversión Pública	400,000.00	50,658,361.61	50,658,361.61
Inversiones Financieras y Otras Provisiones	0.00	0.00	0.00
Participaciones y Aportaciones	0.00	0.00	0.00
Deuda Pública	0.00	0.00	0.00
Total de las operaciones	**0.00**	**94,370,498.95**	**349,529,591.35**

Bajo protesta de decir verdad declaramos que los Estados Financieros y sus notas, son razonablemente correctos y son responsabilidad del emisor.

M.I. JUAN CRUZ ESPECIANO
SECRETARIO DE FINANZAS

DR. ARTURO JAVIER GOMEZ DAVALOS
DIRECTOR DE INGRESOS

M.F. EDGAR ALEY CARVAJAL MARTINEZ
DIRECTOR DE EGRESOS

L.C. LUIS FERNANDO RUBIO JR.
DIRECTOR DE CONTABILIDAD

Cuenta Pública 2025
UNIVERSIDAD AUTONOMA DE NAYARIT
Gasto por Categoría Programática
Del 1 de Enero al 31 de Diciembre de 2025
(Cifras en Pesos)

Concepto	Egresos					Subejercicio
	Aprobado	Ampliaciones/ (Reducciones)	Modificado	Devengado	Pagado	
Programas	**2,524,201,703.63**	**275,430,614.08**	**2,799,632,317.71**	**2,678,102,102.93**	**2,422,943,010.53**	**121,530,214.78**
Subsidios: Sector Social y Privado o Entidades Federativas y Municipios	**0.00**	**0.00**	**0.00**	**0.00**	**0.00**	**0.00**
Subsidios sujetos a Reglas de Operación	0.00	0.00	0.00	0.00	0.00	0.00
Subsidios sujetos a Lineamientos de Operación	0.00	0.00	0.00	0.00	0.00	0.00
Bienes, Servicios e Infraestructura Pública	**2,524,201,703.63**	**275,430,614.08**	**2,799,632,317.71**	**2,678,102,102.93**	**2,422,943,010.53**	**121,530,214.78**
Provisión de Bienes Públicos	0.00	0.00	0.00	0.00	0.00	0.00
Prestación de Servicios Públicos	2,524,201,703.63	275,430,614.08	2,799,632,317.71	2,678,102,102.93	2,422,943,010.53	121,530,214.78
Proyectos de Inversión en Infraestructura y Obra Pública	0.00	0.00	0.00	0.00	0.00	0.00
Desempeño de las Funciones de Gobierno	**0.00**	**0.00**	**0.00**	**0.00**	**0.00**	**0.00**
Funciones de las Fuerzas Armadas	0.00	0.00	0.00	0.00	0.00	0.00
Fomento, Promoción y Servicios para el Desarrollo Económico y Social	0.00	0.00	0.00	0.00	0.00	0.00
Regulación y supervisión	0.00	0.00	0.00	0.00	0.00	0.00
Atención a desastres por eventos naturales	0.00	0.00	0.00	0.00	0.00	0.00
Articulación, coordinación e instrumentación de políticas públicas	0.00	0.00	0.00	0.00	0.00	0.00
Investigación y desarrollo	0.00	0.00	0.00	0.00	0.00	0.00
Servicios de protección y conservación ambiental	0.00	0.00	0.00	0.00	0.00	0.00
Administrativos y de Apoyo a la Gestión Presupuestaria	**0.00**	**0.00**	**0.00**	**0.00**	**0.00**	**0.00**
Apoyo para el desarrollo de las funciones de gobierno	0.00	0.00	0.00	0.00	0.00	0.00
Apoyo al buen gobierno y mejoramiento de la gestión	0.00	0.00	0.00	0.00	0.00	0.00
Provisiones y reasignaciones presupuestarias específicos	0.00	0.00	0.00	0.00	0.00	0.00
Operaciones ajenas	0.00	0.00	0.00	0.00	0.00	0.00
Compromisos, Cumplimiento de Obligaciones y otras Aportaciones	**0.00**	**0.00**	**0.00**	**0.00**	**0.00**	**0.00**
Participaciones a entidades federativas y municipios	0.00	0.00	0.00	0.00	0.00	0.00
Costo financiero, deuda o apoyos a deudores y ahorradores de la banca	0.00	0.00	0.00	0.00	0.00	0.00
Adeudos de ejercicios fiscales anteriores (ADEFAS)	0.00	0.00	0.00	0.00	0.00	0.00
Aportaciones Federales	0.00	0.00	0.00	0.00	0.00	0.00
Pensiones y jubilaciones	0.00	0.00	0.00	0.00	0.00	0.00
Obligaciones de cumplimiento de resolución jurisdiccional	0.00	0.00	0.00	0.00	0.00	0.00
Aportaciones a la seguridad social	0.00	0.00	0.00	0.00	0.00	0.00
Aportaciones a fondos de estabilización	0.00	0.00	0.00	0.00	0.00	0.00
Aportaciones a fondos de inversión y reestructura de pensiones	0.00	0.00	0.00	0.00	0.00	0.00
Total del Egreso	**2,524,201,703.63**	**275,430,614.08**	**2,799,632,317.71**	**2,678,102,102.93**	**2,422,943,010.53**	**121,530,214.78**

M.I. JUAN CRUZ ESPECIANO
SECRETARIO DE FINANZAS

M.F. EDGAR ALEY CARVAJAL MARTINEZ
DIRECTOR DE EGRESOS

DR. ARTURO JAVIER GOMEZ DAVALOS
DIRECTOR DE INGRESOS

L.C. LUIS FERNANDO RUBIO JR.
DIRECTOR DE CONTABILIDAD

CUENTA PÚBLICA 2025
UNIVERSIDAD AUTÓNOMA DE NAYARIT
PROGRAMAS Y PROYECTOS DE INVERSIÓN
DEL 01 DE ENERO AL 31 DE DICIEMBRE DEL 2025

AÑO	FONDO	RECURSO OTORGADO	TIPO DE BENEFICIARIO
2025	FONDO DE APORTACIONES MULTIPLES NIVEL SUPERIOR 2025	$ 51,755,104.50	UNIDADES ACADÉMICAS NIVEL SUPERIOR
2025	FONDO DE APORTACIONES MULTIPLES NIVEL MEDIO SUPERIOR 2025	$ 1,951,835.00	UNIDADES ACADÉMICAS NIVEL MEDIO SUPERIOR
2025	REMANENTE FONDO DE APORTACIONES MULTIPLES NIVEL SUPERIOR 2025	$ 15,338,705.97	UNIDADES ACADÉMICAS NIVEL SUPERIOR
2025	REMANENTE FONDO DE APORTACIONES MULTIPLES NIVEL MEDIO SUPERIOR 2025	$ 578,466.51	UNIDADES ACADÉMICAS NIVEL MEDIO SUPERIOR

M.I. JUAN CRUZ ESPECIANO
SECRETARIO DE FINANZAS

DR. ARTURO JAVIER GÓMEZ DÁVALOS
DIRECTOR DE INGRESOS

M.F. EDGAR ALEY CARVAJAL MARTINEZ
DIRECTOR DE EGRESOS

L.C. LUIS FERNANDO RUBIO JR.
DIRECTOR DE CONTABILIDAD

CUENTA PÚBLICA 2025
UNIVERSIDAD AUTÓNOMA DE NAYARIT
INDICADORES DE RESULTADOS
Del 1 de Enero al 31 de Diciembre del 2025

No.	EJE DEL PDI	INDICADORES INSTITUCIONALES	NÚMERO	PORCENTAJE
1	Formación integral y profesional para la ciudadanía	Matrícula de la institución	29262	100%
2	Formación integral y profesional para la ciudadanía	Porcentaje de Matrícula en Nivel Medio Superior	11654	39.83%
3	Formación integral y profesional para la ciudadanía	Porcentaje de Matrícula en Profesional Asociado	9	0.03%
4	Formación integral y profesional para la ciudadanía	Porcentaje de Matrícula en Licenciatura	17107	58.46%
5	Formación integral y profesional para la ciudadanía	Porcentaje de Matrícula de Posgrado	492	1.68%
6	Formación integral y profesional para la ciudadanía	Porcentaje de Profesores de Tiempo Completo (PTC) con posgrado	667	66.90%
7	Formación integral y profesional para la ciudadanía	Porcentaje de Profesores de Tiempo Completo (PTC) con Doctorado	318	31.90%
8	Formación integral y profesional para la ciudadanía	Porcentaje de Profesores de Tiempo Completo (PTC) con perfil deseable registrado en el PRODEP	416	41.73%
9	Innovación social: Investigación y participación social	Número de Cuerpos Académicos (CA) registrados en PRODEP	84	100%
10	Innovación social: Investigación y participación social	Porcentaje de Cuerpos Académicos Consolidados	36	42.86%
11	Innovación social: Investigación y participación social	Porcentaje de Cuerpos Académicos en Consolidación	30	35.71%
12	Innovación social: Investigación y participación social	Porcentaje de Cuerpos Académicos en Formación	18	21.43%
13	Innovación social: Investigación y participación social	Profesores de tiempo completo en el Sistema Nacional de Investigadoras e Investigadores	206	-
14	Innovación social: Investigación y participación social	Número de programas académicos de posgrado	31	
15	Innovación social: Investigación y participación social	Porcentaje de Posgrados reconocidos por el Programa Nacional de Posgrado de Calidad (PNPC)	16	51.61%
16	Innovación social: Investigación y participación social	Porcentaje de alumnos con becas federales del Nivel Medio Superior	-	85.00%
17	Formación integral y profesional para la ciudadanía	Tasa de egreso del Nivel Medio Superior	-	63.80%
18	Formación integral y profesional para la ciudadanía	Tasa de egreso de licenciatura	-	58.61%
19	Formación integral y profesional para la ciudadanía	Tasa de graduación de posgrado	-	63.97%
20	Formación integral y profesional para la ciudadanía	Porcentaje de programas académicos reconocidos por su buena calidad (licenciatura y profesional asociado)	-	41.54%

M.I. JUAN CRUZ ESPECIANO
SECRETARIO DE FINANZAS

DR. ARTURO JAVIER GOMEZ DAVALOS
DIRECTOR DE INGRESOS

M.F. EDGAR ALEY CARVAJAL MARTINEZ
DIRECTOR DE EGRESOS

L.C. LUIS FERNANDO RUBIO JR.
DIRECTOR DE CONTABILIDAD